O Sr. Lindolfo Collor Conferenciou Durante Seis Horas Com o Sr. Getulio Vargas Sobre a Pacificação no Sul

24 PAGINAS 200 REIS

Diario Carioca

24 PAGINAS 200 REIS

Fundador: J. E. DE MACEDO SOARES

Praça Tiradentes n.° 77 | Rio de Janeiro, Domingo, 12 de Maio de 1935 | Anno VIII — Numero 2.087

Verdadeiro Assalto á Economia Nacional!

MANOBRAS DESHONESTAS FEITAS POR BANCOS ESTRANGEIROS ESTÃO ARRUINANDO O MILREIS

A POLITICA BANCARIA DO REICH EXIGE PROVIDENCIAS ENERGICAS DO NOSSO GOVERNO

Ministro Souza Costa

A depressão verificada no valor do mil réis continúa a alarmar a opinião publica.

O panico é perfeitamente justificavel tendo-se em conta a rapidez com que se processou a alta da libra e o facto de ser o preço actual a mais alta cotação a que attingiu até hoje.

A situação é na verdade difficil e a sua permanencia acarretará prejuizos enormes para a economia nacional.

Como explicamos na nossa edição de hontem, a causa principal da queda do mil réis é, sem duvida, o accordo commercial com a Allemanha, no qual ficou estipulado que os pagamentos das exportações brasileiras para aquelle paiz seriam feitos em marcos bloqueados, isto é, em uma moeda que não tem curso internacional. Mas, as acquisições allemãs no Brasil não se destinam ao consumo daquelle paiz e sim á reexportação para obtenção de libras, dollares e francos.

Disso decorre:

1° — O Brasil vende seus productos á Allemanha numa moeda com a qual não póde satisfazer seus pagamentos no exterior;

2° — Reexportando os productos que nos adquire por preços inferiores ao de custo a Allemanha impede nossas vendas nos outros mercados, promovendo dess'arte um verdadeiro "dumping".

O que se deduz do exposto é o seguinte: quanto mais vendermos para a Allemanha maiores serão as difficuldades com que arrastaremos para pagar a importação de productos de outros paizes e para satisfazer nossos debitos no exterior. Emquanto isso a Allemanha irá tranquillamente obtendo cambiaes com o producto da venda do café e do algodão que nos compra.

O relatorio do Banco do Brasil mostrou os resultados maleficos da politica do sr. Souza Dantas: cerca de 50 °|° do saldo da nossa balança commercial em 1934 foi constituido de "marcos bloqueados"!

Em 15.000.000 de libras, 7.600.000 ficaram congeladas no Banco do Brasil representadas por moeda sem curso internacional, moeda que só pode ser utilisada para adquirir productos allemães.

As razões que fizeram com que o sr. Souza Dantas hoje fantasiado de salvador da Patria se tornasse tão sympathico á moeda allemã são hoje fartamente conhecidas....

Resta agora explicar os motivos pelos quaes a exportação para a Allemanha determina a alta da libra no mercado livre. Para ser fornecida guia de embarque para o algodão e para o café é preciso que sejam entregues ao Banco do Brasil 35 % do valor das letras de exportação. Cada vez que sae uma partida de um daquelles productos para a Allemanha, não aceitando o banco official marcos bloqueados torna-se necessario que o exportador adquira no mercado livre libras, dollares, francos ou florins para entregal-os ao Banco do Brasil, como cobertura dos 35 % retidos. O resultado pratico é que quanto maiores forem as vendas para a Allemanha maior será a procurá de coberturas no mercado livre e, portanto, a elevação da cotação das moedas supra referidas.

A attitude do governo federal não póde continuar a ser de indifferença.

(Continúa na 16ª pagina).

Não é Verdade Que os Estados Unidos Tenham Contribuido Para o Brasil Não Reconhecer a Russia

COMO PODEMOS RECONHECER UM ESTADO QUE NÃO E' APENAS ILLEGAL MAS TAMBEM ALEGAL E CUJAS LEIS NEM SEMPRE SÃO PUBLICADAS?

As Levianas Declarações do Deputad o João Villas Boas e as Reflexões Que as Mesmas Suggerem

O deputado Horacio Lafer, teve occasião, na velha Camara, de redigir um parecer contrario ao projecto de reconhecimento da União Sovietica pelo nosso governo. Como todos recordam, o deputado João Villasbôas apresentára um projecto nesse sentido, não tendo em conta a sua inconstitucionalidade. Foi facil ao representante paulista demonstrar a inconveniencia e a impossibilidade dos Soviets serem reconhecidos pelo governo brasileiro.

Isso foi ha muitos mezes. Agora, o sr. João Villasbôas veiu a publico para affirmar que o seu projecto só não foi approvado pela Camara em virtude da pressão feita pela embaixada norte-americana, que attendia a instrucções claras de Washington. A affirmativa do sr. João Villasbôas, como já teve occasião de demonstrar o sr. Horacia Lafer, é de uma ligeireza lamentavel, como lamentavel foi a sua attitude apresentando o seu projecto inconstitucional.

Podemos affirmar, com absoluta segurança, que a embaixada dos Estados Unidos não tomou conhecimento do projecto do sr. João Villasbôas. Nem tinha, aliás, porque fazel-o, pois somos um paiz independente. Não acreditamos que a diplomacia norte-americana possa ter interesse em que reconheçamos ou não o governo russo. Sabemos, isso sim — e a embaixada da America do Norte o sabe tambem — que não poderiamos aceitar suggestão estranha na orientação da politica exterior do Brasil. E como não houve, como dissemos, suggestão alguma, temos de concluir que o sr. João Villasbôas agiu levianamente.

CARACTERISTICAS ESPECIAES DO GOVERNO SOVIETICO

Acreditamos que o sr. João Villasbôas não tenha noção alguma do que seja politica exterior e muito menos do que seja a revolução bolchevista, pois do contrario não ha explicação nem para o seu projecto absurdo nem para as suas declarações levianas e impatrioticas. Corroborando aliás a idéa que fazemos da ignorancia do sr. João Villasbôas nessas materias, ahi temos a

Litvinoff, Commissario do Povo do Exterior

justificativa do seu projecto, que é de uma fragilidade verdadeiramente infantil.

Ignora o sr. João Villasbôas, que o Estado Sovietico não admitte a pratica do respeito aos outros Estados, base primeira do Direito Internacional. Está, assim, fóra dos quadros deste. Negando a personalidade dos Estados, elle se dá á faculdade de não reconhecer as obrigações e as dividas dos regimens anteriores. Affirma a doutrina já vencida da soberania absoluta dos governos e nega qualquer solidariedade dos Estados entre si, quando essa interdependencia constitue o fundamento do direito internacional contemporaneo.

Não é exaggerado dizer-se que os Soviets desconhecem as regras do Direito, substituindo-as pelo preceito de Lenine: "E' moral tudo que é util ao Partido Communista".

A G. P. U. TINHA UMA SUCCURSAL EM BERLIM!

Sob o pretexto de desenvolver o intercambio de productos, mantem os Soviets, em alguns paizes, delegações commerciaes. Entretanto, estas como as embaixadas, as legações e consulados sovieticos, constituem verdadeiros centros de propaganda bolchevista, conforme tem sido amplamente comprovado. Effectivamente, quando percebem os Soviets a possibilidade de explorar com exito determinada situação politica complicada de uma dada região, immediatamente estabelecem, em missão diplomatica propicia, uma organização especial, que póde assim realizar o seu trabalho subversivo á sombra das immunidades diplomaticas.

Sobejamente conhecidos são os resultados nefastos dos processos officiaes sovieticos na Allemanha, e a quanto elles serviram para a formidavel organização da propaganda bolchevista através do mundo. Funccionava na Allemanha a Central para a propaganda da Internacional Communista. Até a G. P. U. — a politica secreta de Moscou — possuia em Berlim uma secção estrangeira, e, segundo depoimento do dr. Ehrt, autor de uma recente e interessante brochura "A Insurreição Armada", era o sr. Goldstein, segundo secretario de legação, quem dirigia essa secção estrangeira da G. P. U., a qual se attribue a organização do rapto do general Kutiepoff.

ACOBERTADOS PELA SITUAÇÃO OFFICIAL

Os consulados sovieticos da China, a Missão da Cruz Vermelha Sovietica da Bulgaria, as le-

(Continúa na 7ª pagina).

A Quadrilha Bonnot

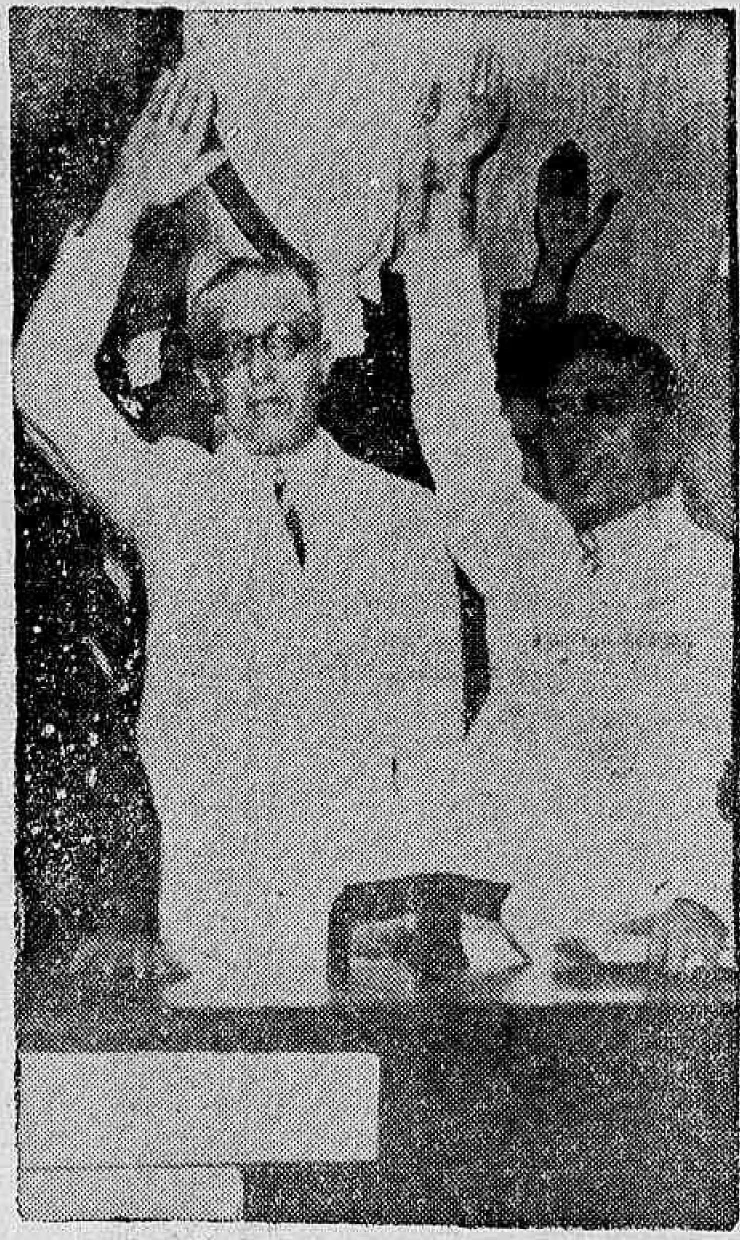

O esperto banqueiro sr. So uza Dantas, jurando odio ao "banqueirismo intenaci onal" na séde integralista

O sr. Marcos de Souza Dantas tomou a si a tarefa de indicar os rumos para a salvação economica do Brasil. O bravo chefe integralista, escorraçado da direcção da Carteira Cambial do Banco do Brasil e aproveitado depois como technico da missão Souza Costa, descobriu uma formula, de uma simplicidade verdadeiramente encantadora, para salvar a Patria: — suspender, de maneira definitiva, o pagamento da divida externa. Na opinião do technico "anauêsista", essa medida bastará para collocar o Brasil no merecido logar no concerto das Nações, criando em nosso paiz uma situação de invejavel prosperidade.

Se o sr. Souza Dantas estivesse de boa fé, comprehenderiamos muito bem a sua furia para calotear os credores externos. O major Tavora teve idéas ainda mais extraordinarias e nenhum mal lhe aconteceu...

Infelizmente o sr. Dantas nunca pensou sinceramente que houvesse vantagens para o Brasil no cancellamento das dividas no estrangeiro. Para que se possa conhecer as origens das convicções caloteiras

(Continúa na 7ª pagina).

E' uma enorme

VANTAGEM!

Foram isentos de pagamento varios prestamistas da

"A CAPITAL"

No Sorteio de Quitação realizado hontem, pela Loteria Federal, foi sorteado o

N. 123

das series

R.-S.-T.-U.-V.

COMPRE TUDO QUE PRECISAR

A CREDITO na

«A CAPITAL»

com probabilidade de NADA PAGAR!

O Sr. Lindolfo Collor Teve Uma Conferencia Secreta Com o Dr. Getulio Vargas

O General Flores da Cunha Attribuiu a Idéa do Encontro ao General Góes Monteiro — O Sr. João Neves, Como na Historia dos Maridos Enganados, Foi o Ultimo a Saber

Sr. Lindolfo Collor

Muito se falou ha poucas semanas na possibilidade de um accordo politico no Rio Grande do Sul. Os srs. João Neves e Lindolfo Collor se achavam no Rio quando veiu a esta capital um emissario da Frente Unica, o sr. João Soares, trazendo as bases de um accordo proposto pelo general Flores da Cunha. Os dois leaders opposicionistas vetaram o accordo, e este não se fez. Muito se tem falado, tambem, na demissão do general Góes Monteiro da pasta da Guerra.

Por mais esquisito que isso pareça, um facto está ligado ao outro. Affirma-se que o general Góes Monteiro, desejoso de diminuir o prestigio do general Flores da Cunha no governo, trabalhou para que se fizesse um accordo na politica do Rio Grande. Mas seria um accordo feito por intermedio do sr. Getulio Vargas, o que enfraqueceria naturalmente o general Flores da Cunha.

Não podemos informar até onde é verdadeira essa noticia.

Estamos, porém, em condições de affirmar, com absoluta segurança, que ha coisa de um mez o sr. Lindolfo Collor foi a Petropolis, onde se avistou com o sr. Getulio Vargas. O antigo ministro do Trabalho chegou ao Rio Negro ás 21 horas. Foi immediatamente recebido pelo presidente da Republica, com quem se demorou em conferencia até ás 3 horas da madrugada.

O assumpto tratado foi a pacificação do Rio Grande. O sr. Lindolfo Collor guardou a maior reserva sobre a sensacional conferencia. Durante multos

Sr. João Neves

dias, com excepção do sr. Getulio Vargas e do official de gabinete que o introduziu — com excepção, talvez tambem do general Góes Monteiro... — ninguem além do sr. Lindolfo Collor teve conhecimento do facto. Um amigo do sr. Flores da Cunha, alta patente do Exercito, muito ligado ao sr. Getulio Vargas, soube da conferencia. Telegraphou ao governador do Rio Grande do Sul informando-o do occorrido. O general Flores da Cunha proção do sr. Getulio Vargas no caso da pacificação da familia gaucha...

O sr. Lindolfo Collor viu-se, deante do escandalo, obrigado a informar o sr. João Neves sobre o seu famoso passeio a Petropolis. O leader da minoria ficou um pouco na situação do marido que é sempre o ultimo a saber, mas nem por isso dá tiros...

A ligação entre a conferencia do sr. Lindolfo Collor com o sr. Getulio Vargas e a demissão do general Góes Monteiro? Simples como tudo: o general Flores da Cunha attribuiu ao general Góes Monteiro a idéa da conferencia, que, resultando num accordo obtido por intermedio do sr. Getulio Vargas á revelia do general Flores da Cunha, só poderia enfraquecer o governador gaucho.

Lembrem-se que o general Góes Monteiro, logo ao deixar a pasta da Guerra, falou na influencia do "dedo do gigante", que é, como se sabe, o sr. Flores da

TERRENOS BARATOS

— E —

PREDIOS DE FACIL ACQUISIÇÃO

NÃO PAGAM IMPOSTOS MUNICIPAES

MUDA DA TIJUCA — Entrada pelas ruas Marechal Trompowsky, Mario de Alencar, Pinto Guédes e Gratidão. Informações com o Coronel Padilha á rua Pinto Guédes, junto e antes do n.° 136, nos domingos e feriados de 10,30 ás 11,30 e de 13 ás 17 horas. Nos dias uteis á rua Conde de Bomfim n.° 546, casa XVIII, phone 28-9146.

MARIA DA GRAÇA — Bairro já grandemente habitado, com agua e luz, bondes de Penha, Ramos e Cachamby proximos, e Estação da Linha Auxiliar e Escola Publica dentro do bairro. Informações com Sr. Magalhães á rua VIII n.° 119, phone 29-2769 e Sr. Nicolau á rua II n.° 4, phone 29-3327.

REALENGO — BAIRRO FREI MIGUEL — com entrada pelas ruas Soares de Andréa, Capitão Teixeira e Piraquara. Informações com Tte. Vaz á rua Dr. Lessa n.° 166, Sr. Nicolau á rua Santa Odilia, 92 e Sr. Mendes (vigia) á rua Santa Odilia, 138. BAIRRO PIRAQUARA — junto á Serra do Bangú, com entrada pela rua do Governo e servido por omnibus. Informações com os mesmos Srs. e com o Sr. Moreira [illegible]. Em ambos os bairros existe agua encanada em quasi todas as ruas. NO BAIRRO EXISTEM PREDIOS PROMPTOS PARA SEREM VENDIDOS A PRESTAÇÕES MENSAES.

Companhia Immobiliaria Nacional

RUA DA QUITANDA, 143-Terreo

O "Dia da Imprensa" e o "13 de Maio"

As Grandes Commemorações de Amanhã na A. B. I. — A Inauguração do Novo Quartel General da Policia Militar — Ponto Facultativo na Prefeitura

A Associação Brasileira de Imprensa commemora amanhã uma das datas mais caras da sua existencia, aquella que é consagrada ao culto do "Dia da Imprensa".

A directoria da A. B. I. organizou um programma de celebrações civicas, entre os quaes se destaca a cerimonia do tratado de reciprocidade de direitos entre os jornalistas da Rumania e os associados da A. B. I.

Ministro J. C. de Macedo Soares

Representará o jornalismo rumeno o ministro desse paiz, sr. Alexandre Dullio Zamfirescu e a cerimonia será presidida pelo exmo. sr. ministro José Carlos de Macedo Soares.

Constará ainda do programma de commemorações do "Dia da Imprensa" a inauguração dos retratos dos seguintes jornalistas fallecidos: Humberto de Campos, sobre quem falará Berilo Neves; Ronald de Carvalho, falando Jayme de Barros; Antonio de Alcantara Machado, que Hello Silva estudará; Coelho Netto, de quem se occupará Domingos Barbosa; Agenor de

Sr. Herbert Moses

Roure, que reviverá no verbo de Paulo Filho, e Geremario Dantas, sobre quem foi encarregado de pronunciar uma oração de saudade o vereador Heitor Beltrão.

Haverá, ainda a offerta á Pinacotheca da A. B. I. de um quadro a oleo do pintor Alvaro de Almeida por Carlos Maúl.

Depois da posse solenne da nova directoria o publicista Evaristo de Moraes fará uma palestra sobre o "13 de Maio".

Para essas commemorações não haverá trajes nem convites especiaes.

PONTO FACULTATIVO, AMANHÃ, NA PREFEITURA

O prefeito Pedro Ernesto assignou decreto sabbado, declarando facultativo o ponto amanhã nas repartições da Prefeitura.

INAUGURAÇÃO DO NOVO QUARTEL GENERAL DA POLICIA MILITAR

O "13 de Maio" será assignalado nesta capital, ainda, com um acontecimento de grande significação, a inauguração do novo quartel general da Policia Militar, á rua Evaristo da Veiga.

Esse acto terá a presença do presidente da Republica, do ministro da Justiça e de outras altas autoridades.

Novas accusações ao presidente do Syndicato Unitivo Ferroviario da Central do Brasil

RESPOSTA A' CARTA-ABERTA DO FERROVIARIO A. PEREIRA GUEDES E SUA COMMANDITA

O presidente do Syndicato Unitivo Ferroviario da Central do Brasil, sr. Antonio Francisco dos Santos, pede-nos a publicação do seguinte:

"O ferroviario A. Pereira Guedes, deitando demagogia, em carta-aberta, que fez publicar em um matutino desta capital atira sobre minha pessoa accusações, que bem analysadas não passam de um simples resentimento de que se acha possuido, pela maneira com que tenho agido em defesa da integridade da organização syndical, desmascarando os mystificadores, que como Pereira Guedes e outros mais procuram passar por leaderes da massa, arrastando-a á desaggregação.

A campanha encetada pela organização syndical, contra certas e determinadas associações onzenarias que praticam a agiotagem e outras illegalidades, de uma das quaes se fez advogado gratuito; a sua magua por não ter eu attendido a um pedido para collocar seu filho na Central do Brasil; a impossibilidade de ter sido o delegado eleitor da classe ferroviaria da Central; a sua pretensa designação para representante ao Congresso de Genebra, cuja campanha elle mesmo movimentou, em artigo que fez publicar em um vespertino desta capital, dizendo-se leader da classe ferroviaria e outros resentimentos mais, fizeram com que o ferroviario A. Pereira Guedes, se voltasse contra a direcção central do Syndicato alliando-se áquelles cuja eliminação exigiu, tendo sido mesmo o portador da lista com os nomes dos que deviam ser eliminados.

O ferroviario Pereira Guedes, isto demonstra em sua missiva, porque, francamente, confesso, nada vejo que desabone o meu nome a não ser accusações proprias de meninos de collegio, taes como: — ingratidões, valentia e especialmente, o facto de ser eu syndicalizado novo.

Nestas condições, concito o companheiro Guedes a voltar com accusações outras onde não se denuncie tão bem o despeito e a magua que lhe affliges por não ter sido attendido em seus interesses pessoaes."

"A SÃO PAULO" Companhia Nacional de Seguros de Vida

SUCCURSAL NESTA CAPITAL: AVENIDA RIO BRANCO N.° 131 — 1.° ANDAR

Directores — DR. JOSE' MARIA WHITAKER
DR. ERASMO I. DE ASSUMPÇÃO
DR. J. C. DE MACEDO SOARES

O Sr. Getulio Vargas no Departamento de Producção Animal

Depois de percorrer os galpões da Rua Matta Machado s. ex. foi ao Lazareto do Galeão em companhia dos ministros da Marinha, da Agricultura e do presidente do Senado Federal

O presidente Getulio Vargas visitou na tarde de hontem, a convite do sr. Odilon Braga, ministro da Agricultura, o Departamento de Producção Animal, á rua Matta Machado, onde s. ex. inspeccionou varios galpões, onde estão recolhidos varios "specimens" das raças "hollandeza", "swhift" e "normando".

Em companhia do sr. Medeiros Netto, presidente do Senado, e dos senadores Simões Lopes, Ribeiro Junqueira, Nero Macedo e Moraes Barros, do ministro Odilon Braga e de varios membros da commissão de Agricultura da Camara dos Deputados, o sr. Getulio Vargas foi recebido alli pelo dr. Landulfo Alves, director e altos funccionarios da Producção Animal, em companhia dos quaes percorreu varios pavilhões.

NO CAES DO MINISTERIO DA MARINHA

Depois de manifestar a excellente impressão que tivera dos serviços do Departamento de Producção Animal s. ex. se dirigiu para o Arsenal de Marinha, onde o aguardava o ministro Protogenes Guimarães e outras altas patentes da Marinha.

Em lancha daquelle Ministerio o sr. presidente da Republica rumou para a Ponta do Galeão, onde está installado o Lazareto do Ministerio da Agricultura.

Lá já se encontravam innumeros outros deputados, que se juntaram á comitiva presidencial.

A VISITA AO LAZARETO DO MINISTERIO DA AGRICULTURA

Logo após receber os primeiros cumprimentos o sr. Getulio Vargas se dirigiu para os galpões do Lazareto onde estão os 176 magnificos lotes apurados recem-chegados da Inglaterra, Hollanda, França, etc., alguns adquiridos nas coudelarias do rei Jorge V e do principe de Galles.

O director do D.P. Animal, em vista do interesse e da curiosidade do sr. Getulio Vargas, pelos animaes em revista, procurou fornecer a s. ex. informes technicos sobre a procedencia e as raças apuradas daquelles "specimens", colhendo o sr. ministro Odilon Braga, do presidente da Republica fartos encomios á dedicação da commissão de compras que tanto desvelo demonstrára na applicação dos dinheiros publicos

Depois de palestrar ainda por alguns momentos com os presentes s. ex. regressou ao Guanabara.

Segunda-feira, ás 8 horas da manhã o ministro Odilon Braga visitará a Fazenda São Bento, onde vão ser abertos os primeiros formigueiros para as experiencias dos technicos officiaes.

GARGANTA

Faça duas ou tres applicações seguidas com UNTISAL e a dôr desapparecerá

Untisal

A Viagem do Presidente Getulio Vargas ao Prata

Como estão organizados os programmas de recepção na Argentina e Uruguay

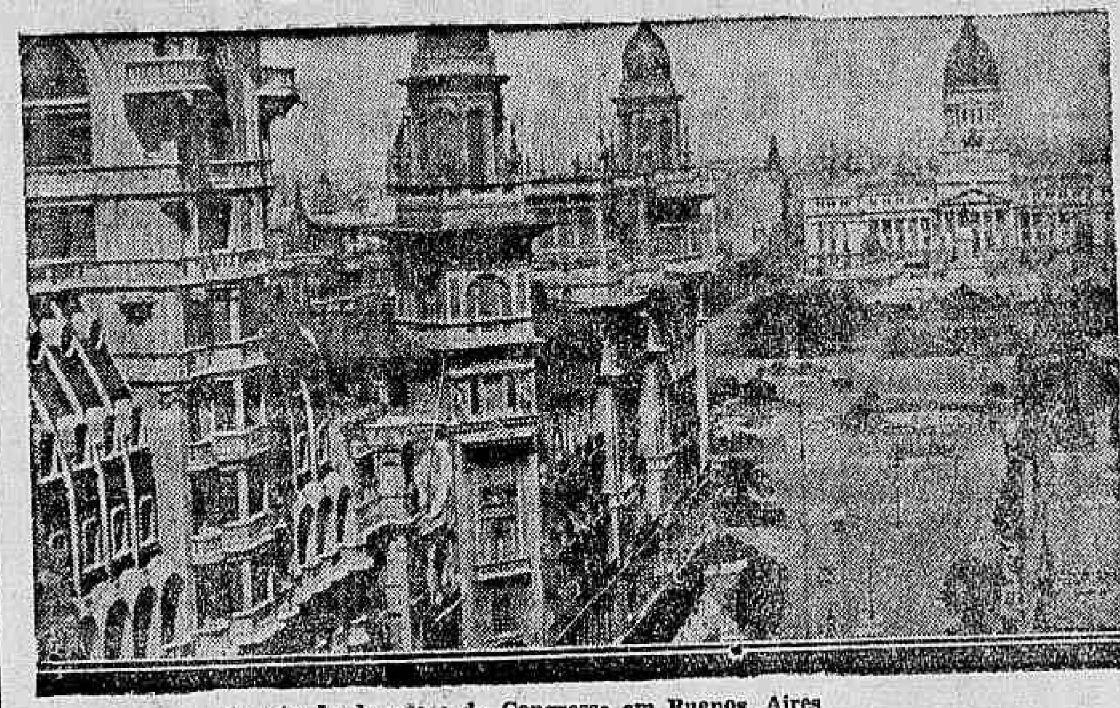

A entrada da praça do Congresso em Buenos Aires

Está assim organizado o programma da recepção ao presidente Getulio Vargas, na Argentina:

Dia 22 — Desembarque, ás 14 horas e partida para a residencia do presidente Getulio Vargas. Recepção ás 16 horas, no Palacio do Governo. Recepção ás 19 horas, ao corpo diplomatico estrangeiro na residencia do presidente do Brasil. Recepção ás 20 horas, á collectividade brasileira. Banquete ás 21 horas e meia, no Palacio do Governo

RECEPÇÕES E BAILE NO PALACIO DO GOVERNO

DIA 23: — Visita militar, ás 10 horas. Almoço, na intimidade, ás 13 horas. Recepção na Bolsa, ás 15 horas. Visita ao Palacio dos Correios, onde o presidente do Brasil saudará o povo argentino e o presidente da Argentina ao povo brasileiro, ás 16 horas. Acto universitario, ás 18 horas. Jantar, na intimidade, ás 21 horas. Baile no Palacio do Governo, ás 23 horas.

RECEPÇÃO NO CONGRESSO E ASSIGNATURA DOS TRATADOS

DIA 24: — Desfile de estudantes, ás 10 horas. Almoço, na intimidade, ás 13 horas. Partida de polo, ás 14,30 horas. Inauguração da Praça Urquiza, ás 16 horas. Recepção do Congresso Nacional, ás 17 horas. Assignatura dos tratados, ás 18 horas. Jantar, na intimidade, ás 21 horas.

VISITAS E UMA SESSÃO NO THEATRO COLON

DIA 25: — Visita á escola "Brasil", ás 10 horas. Almoço, na intimidade, ás 11,30 horas. "Te-Deum", ás 13 horas. Revista militar em Palermo, ás 14 horas. Theatro Colon, ás 21 horas. Ceia no Jockey Club, ás 24 horas.

INAUGURANDO A CONFERENCIA AMERICANA

DIA 26: — Inauguração da Conferencia Internacional Americana, ás 11 horas. Almoço, na intimidade, ás 13 horas. Corrida no Hyppodromo Argentino, ás 15,30 horas. Banquete offerecido pelo presidente do Brasil, ás 21,30 horas. Recepção e baile na embaixada do Chile, ás 23 horas.

Nos dias 27, 28 e 29 destinados a visitar as estancias, chegando a Buenos Aires, de regresso, ás 11 horas do dia 29.

Haverá uma recepção a bordo do encouraçado São Paulo", á sociedade de Buenos Aires, offerecida pelo ministro da Marinha.

AS HOMENAGENS DO GOVERNO URUGUAYO

Está assim organizado o programma de recepção ao presidente Getulio Vargas, no Uruguay.

PRIMEIRO DIA: — Chegada do presidente Getulio Vargas no cáes, ás 10,30 horas. Parada militar das tropas da guarnição. O presidente Terra acompanha o presidente Getulio Vargas até a sua residencia. Meia hora mais tarde, visita do presidente Getulio Vargas, ao presidente Terra. Almoço na intimidade em casa do presidente Terra, ás 13 horas. Recepção ao corpo diplomatico na residencia do presidente do Brasil (com senhoras), ás 16,30 horas. Recepção ao pessoal da embaixada do Brasil e colonia brasileira, ás 17,30 horas. Recepção ao Comité Nacional de Homenagem e aos delegados especiaes dos Departamentos da Republica, ás 18,30 horas. Banquete offerecido pelo presidente do Uruguay no Palacio Legislativo (com senhoras). Assistirão convidados: a comitiva official do presidente Getulio Vargas, pessoal addido uruguayo, corpo diplomatico, altos funccionarios da Nação e os srs. membros do comité de homenagem.

GRANDE DESFILE MILITAR E RECEPÇÃO NA ASSEMBLE'A

SEGUNDO DIA: — Passeio pela cidade: rua Rio Branco, praias Costanera, Pocitos e Avenida Brasil, ás 10 horas. Cerimonia junto ao monumento Rio Branco, collocação de uma placa commemorativa da visita do presidente do Brasil, dr. Getulio Vargas, pela Associação Uruguay-Brasil, ás 10.30 horas. Visita á escola "Brasil". Continuação do passeio pela praia Costanera até Carrasco. O presidente Terra deixa em seu domicilio o presidente dr. Getulio Vargas, ás 12 horas. Almoço offerecido pelo sr. embaixador do Brasil na séde da Embaixada, ás 13 horas. Grande desfile militar na praia, em frente ao Parque Hotel, das 15 ás 17 horas. Recepção ao presidente Getulio Vargas pela Assembléa Legislativa. Discurso do presidente da Assembléa e resposta do presidente do Brasil. As senhoras da comitiva assistirão á cerimonia dos balcões officiaes, ás 18 horas. Recepção na Suprema Côrte de Justiça, ás 19 horas. Jantar na intimidade. Recepção e baile no Club Uruguay, offerecido pelo sr. presidente da Republica e sra. Terra, ás 23 horas.

UMA SESSÃO DE GALA NO THEATRO "SOLIS"

TERCEIRO DIA: — Visita a Piriapolis ou a uma estancia com festa campestre, ás 10 horas. Grande sessão de gala no Theatro "Solis" offerecida pelo intendente, em nome da cidade de Montevidéo, ás 21.30 horas.

RECEPÇÃO AOS COMMERCIANTES E INDUSTRIAES

QUARTO DIA: — Recepção aos banqueiros, commerciantes e industriaes do paiz, no Banco da Republica, ás 10.30 horas. Almoço na intimidade na residencia do sr. presidente Getulio Vargas, ás 13 horas. Visita ao Stadium, onde se realizará uma festa desportiva, ás 15 horas. Grandes corridas no Hyppodromo Nacional de Maronas. (Premios classicos "Republica dos Estados Unidos do Brasil" e "Presidente Getulio Vargas"). Buffet, ás 16 horas. Regresso ás 18 horas. Recepção no Club Brasileiro, ás 18,30 horas. Jantar e noite livre, 21 horas.

RECEPÇÃO A' BORDO DO "S. PAULO"

QUINTO DIA: — Recepção á bordo do encouraçado "São Paulo". Embarque e despedida no cáes. (Formação militar solenne, no cáes).

Haverá um banquete offerecido ao presidente Terra pelo presidente Getulio Vargas, em dia que será opportunamente fixado.

NOMEADOS COMMANDANTE E IMMEDIATO DO NAVIO-AUXILIAR "SIQUEIRA CAMPOS"

..O ministro da Marinha, resolveu designar, por acto de hontem, o capitão-tenente João Pereira Machado, para exercer as funcções de immediato do navio-auxiliar Siqueira Campos" da frota do Lloyd Brasileiro, que acaba de ser incorporado á esquadra, para a viagem dos alumnos das Escolas de Guerra e Naval, ao Prata.

Para exercer as funcções de commandante militar desse navio, o titular da Marinha resolveu designar o capitão de corveta Adalberto Cotrim Coimbra.

"O Imparcial"

E O SEU PROXIMO APPARECIMENTO

O apparecimento de um jornal é sempre um motivo de satisfação para os orgãos de publicidade já existentes.

E' um companheiro a mais para engrossar as fileiras dos combatentes, na tarefa ingrata e ardua do jornalismo.

"O Imparcial", cujo apparecimento se dará no proximo dia 22 do corrente, tem como director o brilhante confrade Maciel Filho, figura de reconhecido valor nos meios de imprensa e como tal uma garantia de exito completo, que é, aliás o que desejamos ao novo orgão que vae surgir.

Theatro João Caetano

Companhia de Operetas IRMÃOS CELESTINO

HOJE — Domingo — HOJE
DESPEDIDA DA COMPANHIA

Vesperal ás 15 horas e á noite ás 21 horas a linda opereta

"Ultima Valsa"

GRANDE SUCCESSO DE PEDRO CELESTINO E ENRICA SPINELLI

Montagem luxuosa—Desempenho irreprehensivel

Adeus ao publico carioca

Prisão Perpetua!

A PENA PEDIDA PARA VARIOS REVOLUCIONARIOS DE OVIEDO

OVIEDO, 11 (A. B.) — O promotor do Conselho de Guerra encarregado do julgamento dos membros do comité revolucionario de Oviedo pediu penas de prisão perpetua para quatro membros daquelle comité e penas menores para varios outros accusados.

O Conselho de Guerra iniciará o julgamento do capataz de uma das minas da região, que, durante o ultimo movimento revolucionario, assassinou tres guardas civis. O criminoso confessou os crimes e declara que não está arrependido.

Joaquim Nabuco e o 13 de Maio

Joaquim Nabuco

Cada vez que o relogio do tempo na sua rotação annual attinge a data commemorativa da abolição, surge á memoria de todos os brasileiros ao lado dos heróes dessa campanha a figura luminosa de Joaquim Nabuco. A abolição, durante muitos annos, empolgou a alma de nossa gente e foi enorme o numero dos que, pela palavra escripta, ou na tribuna, contribuiram para o seu triumpho. A idéa emancipadora aqueceu muitos corações generosos, palpitou na alma dos moços no recinto austero das academias, alcandorou a lyra resonante do grande bahiano, que foi o maior dos nossos poetas, inspirou os oradores mais eminentes, agitou pelo verbo de Patrocinio as massas nas praças publicas e nos theatros, e invadiu o parlamento, dominando-o, afinal, pela acção e pela palavra de Joaquim Nabuco, cuja eloquencia empolgante e suggestiva, resumia todo o sentimento da nacionalidade e annunciava pela serenidade e pela clareza as possibilidades da intelligencia brasileira.

Nabuco foi o apostolo fulgurante dessa campanha, conquistando de uma feita uma dupla corôa — a de heróe illuminado pela intelligencia, e a de artista que fez desabrochar nas rosas de seus triumphos oratorios, a melhor seiva do sentimento humano, armazenada em Massangana.

Relembral-o nesta data é uma alegria para todos os brasileiros e constitue um dever de patriotismo.

O Thesouro pagará

Serão pagas, amanhã, na Pagadoria do Thesouro Nacional as seguintes folhas do decimo dia util: Montepio Civil da Marinha, de A a Z, e civil da Fazenda de A a I.

A Situação Politica

Começará na proxima quinta-feira o debate parlamentar entre maioria e minoria — As bancadas dos pequenos Estados procuram articular-se numa colligação, á margem das correntes partidarias em que se divide a Camara — Continua a agitação no Pará — O major Barata affirma que irá ao governo pela vontade do povo...

Major Magalhães Barata

Depois de tomar posse hontem na Camara, o sr. João Neves declarou aos jornalistas que faria o seu annunciado discurso de estréa na proxima quinta-feira, seguindo-se depois com a palavra os srs. Cincinato Braga, José Augusto, Domingos Velasco e outros membros da minoria. Começará, portanto, dentro de quatro dias o debate parlamentar entre a corrente situacionista e a opposição.

Hontem, na Camara, dizia-se que está sendo articulada com exito uma colligação das bancadas dos pequenos Estados, á margem das correntes da maioria e minoria. Segundo consta, esse movimento não tem nenhum caracter partidario, visando apenas defender os interesses economicos das pequenas unidades federaes, geralmente annulladas pelos grandes Estados.

CONTINUA INTRANQUILLA A SITUAÇÃO PARAENSE

A situação do Pará continua a ser intranquilla, tudo levando a crêr que o major Barata não se conformará com o ostracismo a que o atiraram. Segundo os telegrammas hontem divulgados, os amigos do ex-interventor prepararam hontem uma passeata para percorrer as ruas de Belem, como uma especie de manifestação de desagrado ao grande banquete offerecido pelas classes conservadoras do Pará ao governador José Malcher.

Emquanto isso acontece, grupos de desordeiros invadem a Assembléa e ameaçam os deputados da maioria, criando assim um ambiente de geraes apprensões. Por outro lado, o sr. Appio Medrado, victima de um golpe de força da maioria, foi apeado da presidencia da Assembléa, tendo requerido, todavia, um mandado de segurança para voltar ao cargo. E para completar o quadro dessa situação de ameaças e insegurança, o major Barata continua a fazer os seus discursos incendiarios, tendo declarado que ha de voltar ao governo pela vontade do povo.

Prepare-se, portanto, o sr. Malcher para resistir aos golpes do desatinado e ambicioso ex-interventor.

NÃO HA CONSPIRAÇÃO NO RIO GRANDE

A respeito das noticias publicadas hontem, nesta capital, sobre a appreensão de armas e munições no interior do Rio Grande, o sr. João Carlos Machado, leader da bancada gaucha na Camara federal, fez aos jornalistas as seguintes declarações:

— Trata-se de historia antiga... Se realmente houvesse sido descoberta qualquer conspiração eu já teria recebido communicação do Sul sobre o assumpto. Se nada recebi até agora, é porque o caso não tem importancia. E' uma velha historia que se repete, conforme acima accentuei.

Ainda sobre o assumpto a Agencia Brasileira recebeu de Porto Alegre o seguinte despacho:

PORTO ALEGRE, 11 (A. B.) — O "Jornal da Noite" ouviu o motorista Demetrio Silva, que conduziu certo numero de armas de Pelotas para Herval, por ordem do sr. Anacleto Firpo. O caso não parece ter a importancia que se lhe quer attribuir. Nas rodas politicas aqui é voz geral que se trata de um facto vulgar no Estado, todos os fazendeiros possuindo armas e por isso nada havendo de extraordinario que as transporte de uma estancia para outra.

O SUPERIOR TRIBUNAL RESOLVERA' AMANHA O CASO DO SR. RICARDINO PRADO

O Superior Tribunal julgará amanhã um caso ruidoso da politica classista.

O sr. Ricardino Franklin Prado não recebeu o seu diploma de deputado, em virtude da contestação apresentada pelo ex-deputado Sebastião Luiz de Oliveira. O caso já vem prendendo a attenção do Tribunal ha varias sessões, sem ter alcançado a sua solução final. Mandada proceder diligencia para apurar as razões do contestante, estas foram de molde a não deixar duvida quanto aos direitos do sr. Sebastião Luiz de Oliveira, razão pela qual tudo indica ser-lhe-á favoravel a decisão do Superior Tribunal Eleitoral.

COMO O GENERAL ESPIRITO SANTO CARDOSO SE REFERIU A NOMEAÇÃO DO MINISTRO DA GUERRA

O sr. presidente da Republica recebeu o seguinte telegramma:

"RIO, 10 — Presidente Getulio Vargas. Pela acertada escolha do titular da Guerra, grande soldado, cujo valor e lealdade sempre enalteci, queira v. ex. aceitar felicitações. General Espirito Santo Cardoso."

NÃO TEM GRAVIDADE O ESTADO DE SAUDE DO SR. JURACY MAGALHAES

BAHIA, 11 — (A. B.) — Embora o governador Juracy Magalhães esteja em plena convalescença, tendo hontem presidindo ao despacho collectivo do secretariado, surgiram boatos desencontrados sobre seu estado de saude. A proposito o "Estado da Bahia", entrevistou o medico assistente do governador, professor Cesar Araujo, que lhe fez estas declarações:

"Os boatos não têm razão de ser. O estado de saude do governador nunca apresentou gravidade. E' o mais lisonjeiro possivel, estando sua excellencia em plena convalescença. Acredito que os boatos têm tido origem no facto de haver eu prohibido as visitas. Isso, aliás, é coisa naturalissima, pois todo doente precisa de repouso e um doente como este, a mais alta autoridade do Estado, se se dispuzesse a receber todos seus amigos, não descansaria. Continuo a insistir pelo repouso afim de ver o governador quanto antes em plena actividade. Creio que por doença não ha necessidade de sua saida deste Estado, como se tem propalado, pois nunca se cogitou do assumpto. Pode adeantar que o governador em breve estará restabelecido.

A MARCHA DO PROCESSO DOS ASSASSINOS DO SR. OCTAVIO LAMARTINE

NATAL, 11 — (D. C.) — No processo instaurado contra os autores da morte do dr. Octavio Lamartine, encerrou-se o summario de culpa, tendo sido pronunciados o tenente Rangel e os sargentos José Galdino e José Siqueira.

Sobre as garantias que cercaram essa phase inicial do processo, foi divulgado o seguinte documento: "1) Na qualidade de procurador e advogado de minha filha Maira D. Cavalcanti Lamartine, no processo crime que a Justiça Publica move contra os assassinos do dr. Octavio Lamartine de Farias, tenho a satisfação de attestar que a formação de culpa dos referidos assassinos correu dentro das mais legitimas garantias, asseguradas pelo capitão Severino Campello Lima, commandante da escolta que conduziu os réos Oscar Matheus Rangel, José Albuquerque Santos, José Galdino de Souza e outros. Ao capitão Severino Campello Lima autorizo fazer deste attestado o uso que bem lhe convier. Acary, 28 de abril de 1935. (a) Francisco Ivo Cavalcanti."

O sr. Olavo Lamartine, filho do dr. Juvenal Lamartine, ao depôr sobre os lamentaveis acontecimentos que estão sendo apurados em juizo, declarou textualmente: "Perguntado se dada a pouca significação do dr. Octavio Lamartine na politica do Estado não lhe parece que o seu assassinio seja estranho a qualquer conveniencia politica respondeu que realmente estranha que Octavio, estando alheiado como estava ás questões politicas do Estado, fosse escolhido victima de um attentado tão brutal pelo que tem duvida que pudesse ter havido intervenção politica nesse caso, entretanto, as actuaes diligencias que sabe terem sido autorizadas pelas altas autoridades do Estado, certamente esclarecerão o facto, mesmo porque o interesse da familia é que seja apurado o crime com toda a imparcialidade e punidos como de direito os verdadeiros criminosos."

SUPER-PETROLEO
SÓ HA UM
Nobreza
NOVO SUPER-TONICO EFFICAZ CONTRA A CASPA E CALVICIE

SO' PARA HOMENS

Comprem na fabrica o seu calçado. A differença de preço é formidavel. — 169, RUA SENADOR POMPEU, 169. Esquina Visconde da Gavea.

A Scisão no Autonomista

SERA' ELLA OBRA DO DESPEITO OU VIRA' SANEAR O PANTANO COM A DEPURAÇÃO DAS FILEIRAS DO PARTIDO ?

Vencerão os revolucionarios ou o grupo reaccionario do sr. Cesario de Mello ?

Sr. Pedro Ernesto

A noticia de uma scisão no seio do Partido Autonomista encheu a cidade. Apesar de alguns desmentidos publicados pela imprensa, parece não haver duvidas quanto a um movimento de reacção, dentro daquelle partido, contra certos elementos que só serviram para criar-lhe antipathias no seio da opinião publica do Districto Federal.

O ambiente em que gravitavam os interesses partidarios dos muitos grupos da politica local, deslocando-se dos programmas para o terreno individualista, estava exausto de tantas vergonhas e tantas degradações moraes, de que a nossa grande metropole servia de palco. Esperava-se que a victoria da Revolução viesse, numa obra de purificação, dividir a politica do Districto em dois campos oppostos. De um lado o trigo, do outro o joio.

O Partido Autonomista, fundado sob a inspiração da bandeira revolucionaria, se deveria distanciar de certos elementos, notoriamente indesejaveis, que se notabilizaram na velha Republica pelos methodos mais completos de corrupção e de fraude eleitoral. Infelizmente, ás fileiras do Autonomista se uniram aquelles elementos. E todos nós sabemos como e de que maneira elles conseguiram vencer no pleito de outubro.

A reacção que se verifica, no seio do Partido, é um phenomeno que se explica. A muitos dos seus membros repugna o bloco formado com a união de fracções partidarias tão heterogeneas e que, por isso mesmo, torna o referido Partido incapaz de uma resistencia séria ao julgamento da opinião publica.

Sempre sustentamos, em face da organização do Autonomista, a necessidade de uma revisão dos seus quadros, para o aproveitamento dos verdadeiros valores moraes e politicos. Não se podia comprehender como figuras de tradições revolucionarias e portadoras de credenciaes honrosas, pudessem permanecer de braços dados ao rabutalho da politica perrepista. Não se podia admittir que esses grupos commungassem das mesmas idéas e defendessem o mesmo programma. Havia em tudo isso uma insinceridade desoladora.

Emfim, veiu o que esperavamos. A scisão, entretanto, como todos a desejam, não deve obedecer ao espirito interesseiro da politicagem insaciavel, á separação de pessoas em funcção do despeito. Ella precisa ser, antes de tudo, um meio efficiente de depuração moral. Levarão avante os revolucionarios essa tarefa moralizadora ou continuarão conluiados com a ralé do perrepismo no Districto?

Petroleo SOBERANA

Preparado scientifico de resultados garantidos contra a caspa e quéda dos cabellos. Cuidado com as falsificações.

FASANELLO DA FEDERAL
É... nada mais
HONTEM VENDEU
NA MATRIZ: S. PAULO
7123 com 1.000 CONTOS
AVENIDA, 147
E FANTASTICO!!!

Amanhã Não Haverá Sessão Na Camara dos Deputados

O SR. JOÃO NEVES PRONUNCIARA', QUINTA-FEIRA PROXIMA, O SEU PRIMEIRO DISCURSO POLITICO

A RECUSA DE REGISTO AOS CONTRATOS CELEBRADOS PELO GOVERNO — O SR. ACCURCIO TORRES CONTINUARA' NA MINORIA — PARA SOCCORRER AS VICTIMAS DA CATASTROPHE BAHIANA

A Camara teve hontem um dia calmo. Somente tres oradores occuparam a tribuna.

Primeiramente o sr. Cincinato Braga tratou do café procurando demonstrar a improcedencia da resposta que o ministro da Fazenda deu á Assembléa Nacional sobre o projecto que, ha tempos, apresentara mandando extinguir a taxa de 15 schillings. Alludiou a principio, a allegação da inconstitucionalidade do seu projecto. Depois de argumentar longamente o deputado paulista pede á Camara que reflicta nas consequencias que, a seu entender, advirão se a exportação do nosso principal producto cair para a metade da actual.

E, depois de exaustivos consideranda diz o sr. Cincinato Braga, que entre os prejuizos que o Brasil terá no decennio iniciado só em mercadorias aqui encalhadas excederá de oito milhões de contos. Fala, tambem, no abandono lento de metade dos nossos cafesaes. E resumindo: "teremos prejuizo do producto não esgotado e do capital invertido nas propriedades agricolas cafeeiras."

O sr. Cincinato Braga tentou, ainda, demonstrar a necessidade de supprimir a taxa de 15 shillings desenvolvendo outras considerações em torno da lavoura cafeeira e termina declarando que não é um visionario pois, daquella tribuna clamara em 1910 ante a futura quéda da borracha, agora clama tambem ante a futura quéda do café

EM SOCCORRO DA BAHIA

Em virtude das consequencias funestas da catastrophe que, ha dias, abalou a capital bahiana levando a miseria aos lares pobres daquella cidade, o sr. José Patrocinio apresentou o seguinte projecto:

Art. 1º — Fica aberto de accordo com o disposto no § 1º, artigo 186 da Constituição Federal, o credito extraordinario de 1.000:000$000 (mil contos de réis), para soccorros á população proletaria da cidade do Salvador, capital do Estado da Bahia, em face das consequencias causadas pelos ultimos temporaes ali desencadeados.

Art. 2º — A verba relativa ao credito de que trata o artigo anterior, será distribuido ao Ministerio do Trabalho, Industria e Commercio, e posta á disposição de uma commissão federal de soccorros, para os devidos fins.

Art. 3º — A commissão federal de soccorros será nomeada pelo ministro do Trabalho, Industria e Commercio e constituida de quatro funccionarios; um chefe, um contabilista, um secretario-dactylographo e um continuo.

Art. 4º — Aos funccionarios que forem nomeados para a commissão federal de soccorros, não será attribuida nenhuma gratificação especial, percebendo os mesmos, apenas, a ajuda de custo e as diarias regulamentares.

Art. 5º — Se o vulto dos serviços de soccorros determinar o emprego de maior numero de pessoas, serão estas escolhidas entre os operarios syndicalizados que tenham sido, prejudicados pelos temporaes, attribuindo-se a cada um desses auxiliares uma diaria que não poderá exceder a dos salarios de cada um delles especificados na respectiva carteira profissional.

Requerida a urgencia para a sua votação o presidente da Camara pediu a Commissão de Finanças o necessario parecer.

Hontem, o sr. Clemente Mariano deu o parecer verbal. O representante bahiano ponderou, entretanto que a assistencia immediata as victimas das enchentes está sendo prestada com efficiencia pela Prefeitura de São Salvador. Assim, entencia immediata ás victimas das federal deve ser feito de outro modo, isto é, mandando reconstruir, as casas dos operarios destruidas. Nesse sentido a Commissão de Finanças reservava-se, pois, o direito de apresentar emendas substitutivas em occasião opportuna.

A seguir, o projecto foi approvado em 2ª discussão.

O sr. Pedro Aleixo em palestra com dois collegas de bancada

AS DISCUSSÕES ENCERRADAS

Foram encerradas na sessão de hontem as discussões sobre os seguintes pareceres: n. 55, de 1935, approvando o acto do Tribunal de Contas, que recusou registo ao contrato celebrado com a Commissão Central de Compras com a Casa Luik Ltd.; n. 56, de 1935, approvando o acto do Tribunal de Contas, que recusou registo ao contrato celebrado com a Commissão Central de Compras com a firma Lutz, Ferrando & Cia. Ltd.; n. 57, de 1935, approvando o acto do Tribunal de Contas, que recusou registo ao contrato celebrado com a Commissão Central de Compras com a firma Lutz, Ferrando & Cia. Ltd.; n. 58, de 1935, approvando o acto do Tribunal de Contas que recusou registo ao contrato celebrado com a Commissão Central de Compras com a American Bank Note Comp. e as firmas Magalhães Sucupira & Cia. e Lutz Ferrando & Cia. Ltd.

AS POSSES DE HONTEM

Tomaram posse, hontem, os srs. João Neves Barros Cassal e Accurcio Torres.

Interpellado, o deputado gaucho declarou-nos que falará na proxima quinta-feira, quando pronunciará o seu primeiro discurso politico.

QUEM FALOU POR ULTIMO

O ultimo orador da sessão foi o sr. Accurcio Torres. O representante fluminense pediu que fizesse constar nos annaes a carta que enviara ao presidente da Camara Municipal na qual elle renuncia o mandato de vereador pelo Districto Federal.

O sr. Accurcio Torres encerrou as suas considerações affirmando que continuará como o fez na Constituinte, ao lado da minoria.

NÃO HAVERA' SESSÃO AMANHA

Amanhã não haverá sessão em virtude do requerimento que hontem foi approvado pedindo que não fosse designada ordem do dia em homenagem a data 13 de Maio.

PELA PAZ NO CHACO

A REUNIÃO DO GRUPO MEDIADOR

BUENOS AIRES, 11 (U. P.) — Os representantes da Argentina, Brasil, Chile, Uruguay e Estados Unidos, depois de conferenciarem durante uma hora, a respeito da constituição do grupo mediador no conflicto do Chaco, adiaram a reunião, acreditando-se que voltarão a reunir-se terça-feira proxima.

O Brasil na Conferencia Commercial Panamericana

COMO FICOU ORGANIZADA A NOSSA DELEGAÇÃO CHEFIADA PELO CHANCELLER MACEDO SOARES

Ficou, hontem, definitivamente constituida a delegação brasileira á Conferencia Commercial Pan-Americana que vae reunir-se em Buenos Aires. Compõem a delegação as seguintes pessoas: presidente, dr. José Carlos de Macedo Soares, ministro de Estado das Relações Exteriores; vice-presidente, dr. José Bonifacio de Andrada e Silva, embaixador do Brasil em Buenos Aires; consultor juridico, dr. Gilberto Amado; 2º vice-presidente, consul geral dr. Sebastião Sampaio; chefe dos Serviços Commerciaes do Itamaraty. Delegados: dr. Armando Vidal Leite Ribeiro, presidente do Departamento Nacional do Café; deputado federal dr. Lauro Passos, dr. Arthur Torres Filho, membro do Conselho Federal do Commercio Exterior; consul geral Narciso Peixoto de Magalhães; dr. Heitor Freire de Carvalho, director da Companhia Paulista de Vias Ferreas e Fluviaes; commandante Romeu Braga, dr. Octavio Paranaguá, consultores technicos. dr. Lenhoff de Brito, presidente do Conselho Superior de Tarifa; dr. Teixeira de Freitas, director geral de Estatistica do Ministerio da Educação e Saude Publica; secretarios de legação João Carvalho de Moraes e Orlando Leite Ribeiro; dr. Cesar Grillo, chefe do Departamento de Aeronautica Civil; um representante da Aviação Militar a ser indicado pelo Ministerio da Guerra; dr. Manoel Ferreira Guimarães, representante da Associação Commercial do Rio de Janeiro; dr. P. B. de Cerqueira Lima, presidente do Touring Club do Brasil; commandante Nonato Guilhobel, addido naval á Embaixada do Brasil em Buenos Aires; dr. Octavio Botelho, delegado commercial do Brasil em Buenos Aires; secretario geral da delegação, consul Aluizio de Magalhaens.

A gréve no Ceará foi solucionada

O sr. Agamemnon Magalhães, ministro do Trabalho, recebeu da Inspectoria do referido Ministerio no Estado do Ceará, o seguinte telegramma:

"De Fortaleza, 11 — Communico a v. ex. que a Interventoria Federal, a Chefia de Policia e a Inspectoria Regional do Trabalho, em acção conjunta, resolveram o caso dos operarios da "Usina Ceará" e da fabrica "São José". Todos os operarios voltaram ao trabalho, hoje, pela manhã, em plena ordem. Emquanto durar o estudo pela commissão mixta de conciliação de um reajustamento no ssalarios dos operarios, ficou resolvido o seguinte: augmento de vinte por cento para as diarias até 2$000; e de tres por cento para as diarias até 3$000; abolição das multas e papeletas; pagamento aos grevistas de cincoenta por cento nos dois primeiros dias de gréve e de vinte por cento nos outros dois; volta de todos os grevistas ao trabalho. A Commissão foi convocada para terça-feira afim de começar a estudar o assumpto. Saudações. — **Arthur Bandeira**, inspector regional."

Cedendo uma area de terreno entre o morro da Babylonia e o Tunel Novo

UM AVISO DO MINISTRO DA GUERRA AO SEU COLLEGA DA PASTA DA VIAÇÃO

Em data de hontem, o ministro da Guerra, general João Gomes endereçou ao seu collega da pasta da Viação, sr. Marques dos Reis, o seguinte aviso sobre concessão de um terreno na zona de Botafogo:

"Communico a v. ex. que este Ministerio, por despacho de 8 do corrente, resolveu attender ao pedido constante do Aviso de 3 de julho de 1934 relativamente á cessão ao Ministerio a cargo de v. ex., de uma area de terreno situada entre os dois caminhos que dão accesso ao morro da Babylonia nesta capital a partir da ladeira do Leme até ao ponto de juncção, desses dois caminhos sobre o Tunnel Novo, visto ser necessaria á localização de installação de estações trasmissoras da estação costeira — Rio-Radio, conforme consta do mesmo Aviso, uma vez que o alludido terreno vae ser utilizado no serviço publico. Reitero á v. ex. os protestos de estima e mui distincta consideração."

Serviço de dia ao D. P. E.

Estão de dia hoje, ao Departamento do Pessoal do Exercito, o sargento Benicio de Souza Dutra e o soldado Severino Rosa Dias e amanhã, 13, o sargento Antonio Mesquita e o soldado Enéas Rodrigues Pinto.

MARITIMAS

VARIAS NOTICIAS

Commentava-se hontem, no Lloyd Brasileiro, o modo porque, está sendo feito o fornecimento de material para preparar o paquete "Siqueira Campos", na sua proxima viagem com os alumnos das Escolas Militar e Naval, uma vez que a crise de numerario na empresa não permitte, fazer compras em condições normaes e os fornecedores não querem vender a credito.

—— Os maritimos preparam uma grande manifestação ao almirante Protogenes Guimarães, a realizar-se nestes proximos dias, na qual lhe significarão toda a sua gratidão pelo muito que tem feito s. ex., pela Marinha Mercante.

—— O Tribunal de Contas ordenou o registro da despesa de 1.551:464$200 á Companhia de Navegação Lloyd Brasileiro de subvenção pelos serviços de navegação effectuados de accordo com o contrato a que se refere o decreto n. 18.303, de 4 de julho de 1928, e relativa a viagens terminadas em janeiro, fevereiro e março do corrente anno.

Transferencias de officiaes nos quadros especiaes

O chefe do Departamento do Pessoal do Exercito, em seu boletim de hontem, transferiu, afim de satisfazer exigencias regulamentares e por necessidade do serviço, os seguintes officiaes: 2º tenente de Adm. Milton Rodrigues Vieira, do C. I. T. para o 3º R. C. I.; 1º tenente veterinario Altamiro Baptista Lopes, do 8º R. C. I. para o 4º R. A. M.; 1º tenente veterianrio Luiz Gonzaga de Lacerda Campos, do C. P. O. R. da 1ª R. M. para o 8º R. C. I.; 2º tenente veterianrio Joaquim Serrado Junior, de adjunto do S. V. da 1ª R. M. para a Escola de Infantaria; 2º tenente veterinario Hilbernon Maximiano da Silva, do extincto D. R. de Buruery para o Posto de Monta de Pouso Alegre; 2º tenente veterinario Adelino Ramos de Souza, do D. C. M. V. E. para o 1º Corpo de Trem (em organização) nesta capital; 1º tenente veterinario Haroldo Moreira Gomes, do 3º R. C. para o 2º R. C. D.; 1º tenente medico dr. Milton Alvarenga, do Batalhão Escola para a Escola de Infantaria; 1º tenente medico dr. Aristides Athayde Junior, do 1º Btl. Sap. para a 5ª B. I. A. C.; 1º tenente medico dr. João Fernandes Baptista Lanes, do 7º R. I. para o 3º Btl. Sap.; 1º tenente medico dr. Alvaro Faria da Silva Pereira, do 3º Btl. Sap. para o D. R. de S. Simão; 1º tenente medico dr. João Oscar Spindola, do H. M. de Curityba para a 6ª B. I. A. C.; 1º tenente medico dr. Moacyr Ribeiro da Luz, do 10º R. I. para o D. R. de Monte Bello; e por interesse proprio: 1º tenente medico dr. Oscar de Oliveira Fernandes, do 2º G. O. para o 5º G. A. C., e 1º tenente medico dr. Alvaro Góes Valeriano, do 5º G. A. C. para o 2º G. O.

O CONFLICTO Italo-Abyssinio

AS HOSTILIDADES PODEM DEFLAGRAR DE UM MOMENTO PARA O OUTRO

A inquietação da Liga das Nações

GENEBRA, 11 — (U. P.) — O augmento de intensidade da questão entre a Italia e a Abyssinia, acompanhado de preparativos militares por parte dos dois paizes está preoccupando seriamente a Liga das Nações.

Devido ás tropas italianas e ao farto material de guerra que tem sido enviado para a Africa, é de recear que qualquer incidente de fronteira provoque as hostilidades, logo que a estação chuvosa termine, em fins de setembro.

Acredita-se nos circulos internacionaes que tal conflicto dará um golpe irreparavel no instituto de Genebra, de vez que a Italia jamais permittirá que o Conselho da Liga intervenha em assumpto que envolva o prestigio militar italiano.

Todavia, espera-se que na reunião do alludido Conselho em 20 do corrente, o mesmo faça os maiores esforços em prol do estabelecimento da paz antes que a situação se aggrave.

Fracturou a coxa

EM CONSEQUENCIA DUM DESASTRE DE AUTOMOVEL

A Assistencia soccorreu Daniel Santos, de 26 annos, pedreiro, morador á rua Senador Vasconcellos n. 55, o qual apresentava fractura da coxa esquerda.

Daniel fôra victima de desastre de auto-caminhão, na Estrada Real de Santa Cruz.

As installações do Hospital Estacio de Sá

O ministro da Educação approvou o projecto do augmento no edificio do Hospital Estacio de Sá, cujas obras são executadas sob a finalização da Superintendencia de Obras do Ministerio.

TODAS AS NOITES AS NOVAS E LINDAS "GIRLS"

amanhã

Estréa da orchestra de

ROMEU SILVA

depois de amanhã

GALINDO

A maravilhosa revelação da rumba cubana e uma estupenda bailarina negra

CASINO Atlantico

A MARAVILHA DO POSTO 6

Matinées dansantes aos domingos

MOVIMENTO PRO' HARMONIA ENTRE O INSTITUTO DOS COMMERCIARIOS E A CLASSE

MANIFESTO

Um grupo de commerciarios sinceros e desambiciosos, attendendo aos constantes reclamos da classe a que, com orgulho, pertence, resolveu convocar uma reunião, afim de dar inicio a um movimento que ja se fazia tardar. E' com prazer, portanto, que nos dirigimos aos nossos companheiros de lutas quotidianas, concitando-os a emprestar-nos a sua solidariedade para a campanha que vimos de iniciar. Como é do vosso conhecimento, prezados commerciarios, os Poderes Publicos, attendendo ás mais sagradas aspirações da laboriosa classe que, quasi no anonymato, moureja sem cessar por este grande Brasil, como um dos maiores factores de seu desenvolvimento e progresso, criaram, pelo decreto n. 24.273, de 22-5-34, o Instituto de Aposentadoria e Pensões dos Commerciarios.

Como tambem sabeis, pelo decreto n. 183, de 26-12-34, foi dada regulamentação a esse Instituto, que se acha em pleno funccionamento.

Não obstante as difficuldades que sempre surgem ás novas instituições desse genero, o Instituto dos Commerciarios, com os seus serviços em franca organização, promette ser a maior instituição de previdencia no paiz. As mais francas sympathias tem inspirado a novel organização, quer no seio da classe, quer fóra della, e isto se justifica, porque o Instituto tem em mira uma somma tal de beneficios, que se faz elle uma garantia sem par para todos os que labutam na muitas vezes ingrata carreira que abraçamos. E' de notar, além do mais, que o Instituto tanto é do empregado como do empregador, beneficiando, indistinctamente, áquelle e a este. Foi, sem duvida, sensata e criteriosa a commissão encarregada da elaboração do Regulamento, quando incluiu o empregador no numero dos associados, irmanando, assim, para o mesmo fim, a categoria do empregado e a do empregador, pois constituem ambas a poderosa classe dos commerciarios. Porque, se, como se diz sempre, o empregado de hoje é o empregador de amanhã, o empregador de hoje poderá vir a ser o empregado de amanhã. Os beneficios que nos proporcionará o Instituto tocarão, tambem, ás familias dos associados, o que se reflecte muito favoravelmente no animo do trabalhador, que, confiante no exito de seu Instituto, trabalha com estimulo e tranquillidade, de vez que já tem o seu futuro e o de sua familia garantidos pelo patrimonio do mesmo. Mas, toldando toda esta atmosphera de sympathia e confiança que o Instituto encontrou no seio da classe, uma grave, gravissima irregularidade está se verificando em sua organização. E' que, segundo corre, causando desgostos e apprensões, não está sendo cumprido o Regulamento, na parte que se refere ao provimento de cargos. Como era de esperar (e não poderia ser de outro modo), manda o Regulamento, em seu artigo 145, § 1º, "que tenham preferencia para as nomeações, em egualdade de condições, os commerciarios e filhos de commerciarios". No emtanto, o que estamos vendo é o desrespeito flagrante aos dispositivos regulamentares, preterindo-se candidatos commerciarios por individuos de profissões completamente estranhas á classe e relegando-se, assim, aquelles que dão vida ao Instituto e para os quaes foi o mesmo criado, a um plano desprezivel, sem nenhuma expressão dentro de sua propria casa, porque o I. dos Commerciarios é a casa dos commerciarios.

E', pois, para tratar dessa magna questão, que nos abalançamos a convocar a classe para uma reunião que se realizará em dia, hora e local préviamente designados.

A COMMISSÃO

Rio de Janeiro, 11 de maio de 1935.

Livre-se dos ares, que eu o livrarei dos males!!!

No "O MANDARIM" estão em exposição, desde já, os mais variados e completos agasalhos, servindo a todas as classes e consultando a todas as algibeiras! Reajustamos todos os nossos preços, collocando-os ao alcance de todos os vencimentos, resolvendo por conta propria, o problema economico das classes pobres

Flanellas -- Cashás -- Sweaters -- Pullowers -- Cobertores -- Manteaux -- Tecidos de lã -- Roupas brancas, de cama e mesa -- Armarinho -- Bijouteria -- Camisaria -- Perfumaria -- Secção completa para enxovaes -- Secção de crianças -- Tapetes e passamanaria em geral -- Saldos e retalhos -- Miudezas, etc., etc. Montanhas de artigos, vendidos a preços de leilão! Officinas proprias para a confecção de manteaux, de todas as qualidades e preços, modelos exclusivos, e entrega immediata!

A CASA DO POVO E PARA O POVO

O MANDARIM

AVENIDA PASSOS 77 a 81 e Senhor dos Passos

REI DE TODOS OS ARTIGOS E DITADOR DE TODOS OS PREÇOS!...

GEORGE ARLISS SOB A DIRECÇÃO DE VICTOR SAVILLE. EM "O DUQUE de FERRO" Quarta-feira, 15 — NO — GLORIA

Um film da BRITISH GAUMONT, direcção de VICTOR SAVILLE

UMA VISÃO MAGISTRAL DA BATALHA DE WATERLOO

CONSTRUCTORAS REUNIDAS DO BRASIL S. A.

Apresenta ao publico, alguns pontos basicos do seu

NOVO SYSTEMA

de economia collectiva

que permitte, no MAIS CURTO PERIODO DE TEMPO, proporcionar a TODOS OS SEUS CONTRACTANTES A ACQUISIÇÃO DA CASA PROPRIA

NO SYSTEMA C. R. B. — TODAS as contribuições, DESDE o primeiro pagamento, RENDEM JUROS DE 4 % ao anno.

constituem um CREDITO PRIVILEGIADO, com o qual nenhum outro poderá competir.

são restituidas EM DINHEIRO accrescidas de JUROS, no caso de desistencia,

só podem ser movimentadas para fins de distribuição, ficando IMMEDIATA E OBRIGATORIAMENTE REPRESENTADAS POR GARANTIAS HYPOTHECARIAS;

C. R. B. — cujo pagamento das referidas contribuições é feito pelos contratantes DIRECTAMENTE NA CAIXA ECONOMICA;

E' a Unica

AINDA — em nenhuma hypothese, o atrazo no pagamento dessas contribuições determina a caducidade do contracto, retarda apenas o recebimento do emprestimo;

O SYSTEMA C. R. B. — porque não ha necessidade de NUMEROS

E' O MAIS ESTAVEL — BAIXOS para os contractos terem contemplação rapida;

MAIS RAPIDO — porque se compõe de séries fechadas interdependentes, que se renovam ao attingirem o total de 500 contractos ou 12 mezes de existencia;

MAIS PERFEITO — porque se affasta dos processos rudimentares do emprestimo pela fórma de PONTOS na totalidade de suas distribuições;

porque póde fixar com SEGURANÇA o prazo maximo para a entrega do emprestimo;

MAIS VANTAJOSO — porque PROTEGE os contractantes contra o predominio do capital, offerecendo a TODOS, RICOS OU POBRES, a possibilidade de financiamento IMMEDIATO, por sorteio indistincto entre os mesmos, de 50 % do total a ser distribuido;

MAIS SUAVE — porque as PRESTAÇÕES depois de concedido o emprestimo são as MENORES (240$000 mensaes para 30 contos) e seus pagamentos só são iniciados após a ENTREGA DAS CHAVES.

No seu vital interesse peça informações sem compromisso hoje mesmo á

CONSTRUCTORAS REUNIDAS DO BRASIL

RUA DA ALFANDEGA, 68

O Novo Vice-Rei da India

INDICA-SE O NOME DO MARQUEZ DE LINLITHGOW

LONDRES, 11 (A. B.) — Segundo informações divulgadas pelo "Daily Telegraph", o mais provavel successor de Lord Willington no cargo de vice-rei da India será o marquez de Linlithgow.

O mandato de Lord Willington expira no principio de 1936 e o marquez de Linlithgow é uma das personalidades britannicas melhor informadas a respeito dos negocios da India.

Um capitalista cáe do bonde no largo de S. Francisco

Como passageiro de um bonde da linha "Piedade" viajava hontem, o capitalista José Francisco Rosa, casado de 72 annos, morador á rua Anna Nery n. 102.

Ao chegar o vehiculo ao largo de S. Francisco, o ca[pita]lista tentou saltar do mesmo, quando ainda em movimento.

Fel-o, porém desastradamente pois perdendo o equilibrio, caiu ao sólo, tendo recebido na quéda ferimetnos na cabeça e orelha direita.

O desastre, causou grande consternação, pela maneira que o septuagenario tombou e dentre as pessoas que o assistiram estava o general Christovam Barcellos, que pediu os soccorros da Assistencia para o ferido.

O capitalista foi soccorrido pela Assistencia recolhendo-se em seguida á sua residencia.

Molestias dos Pulmões

Dr. Friedmann, rua Alvaro Alvim nº 24 (Cinelandia) de 1 ás 4.

Concurso no Departamento Nacional do Povoamento

Effectuar-se-á amanhã, segunda-feira, ás 13 horas, na séde do Departamento Nacional do Povoamento, sita á praça Marechal Ancora, a abertura dos envelopes que encerram as fichas de identidade dos candidatos que concorreram as vagas de dactyloscopistas do Serviço de Identificação de Immigrantes. Os interessados poderão assistir a esse acto.

FICARAM RICOS

200 Contos de Réis Para Proletarios

Flagrante photographico apanhado na Casa Giacomo Aluotto & Irmão, em Bello Horizonte, por occasião do pagamento de 200 contos de réis, que couberam ao bilhete n. 5.718 da Loteria Federal do Brasil, extracção de 2 de maio, e foram pagos aos seguintes contemplados: José Ribeiro da Paixão, residente em Neves; Mario Bonomo, rua Sete Lagôas n. 21; Agostinho Pinto de Oliveira, operario da Prefeitura, residente á rua Marianna, na Villa Santo André; Geraldo Rezende dos Santos, rua Manga, s|n; Clarindo Silva, rua Goytacazes, 1.428, empregado da Força e Luz; Carlos Elpidio dos Santos, pedreiro, rua Paraizo, 173; Carlos Donato Prado, que tambem foi contemplado com 50 contos na extracção de 6 de abril, rua Lima Duarte, 271; Oswaldo Balro, rua Matto Grosso, 224; Lindolpho Gomes, todos residentes em Bello Horizonte.

O Caso da Auxilios Mutuos toma novo aspecto

Como falou ao DIARIO CARIOCA o dr. Amaral Pimenta, seu actual advogado

A DESTITUIÇÃO DO SR. ARTHUR FERNANDES — ESCANDALOS E MAIS ESCANDALOS

O DIARIO CARIOCA vem desde o inicio defendendo a causa dos orphãos e viuvas, victimas da acção nefasta de um grupo que illegalmente entrou a dirigir os destinos da Auxilios Mutuos da Central do Brasil, onde praticou toda sorte de irregularidades.

Como a situação ali seja outra, e sabendo que o actual presidente, não concordando com certos actos da ex-junta, achou por bem convidar um novo advogado para dar á sua administração um cunho de perfeita moralidade, procuramos hontem ouvir em seu escriptorio o dr. Amaral Pimenta, que já se acha no desempenho das suas funcções, para nos dizer qualquer coisa sobre o que ali se está verificando.

A uma interpellação nossa, o distincto causidico foi-nos dizendo:

— Effectivamente, após a posse da actual directoria, fui procurado em meu escriptorio pelo seu presidente, dr. José Antonio da Rosa, que me solicitou attendesse aos casos da Auxilios Mutuos, de vez que s. s. como seu actual presidente desejava terminar os litigios até então discutidos, que só traziam á dita Associação prejuizos incalculaveis. Accedendo a esse honroso convite, mais para attender aos desejos de tão honrado presidente, delle recebendo o competente mandato, iniciei a minha acção no caso.

Encontrando no fôro local grande numero de acções, civeis e criminaes, dentre ellas, salvo melhor juizo, muitas sem procedencia, resolvi redigir um relatorio que entreguei ao dr. José Antonio da Rosa, para que, como communicação aos demais membros de sua directoria e conselho, puzesse s. s. todos elles ao par do que então se passava.

Dias após, com surpresa de minha parte, fui informado pelo proprio dr. Rosa de que, em reuniões de directoria, fôra censurado pelos seus membros, por haver tomado tal attitude, colhendo de todos opposição cerrada.

Melhor do que o depoente v. s., como jornalista, sente o quanto desagradavel para mim, a injustiça que se dispensa ao então presidente dr. José Antonio da Rosa, que, posso affirmar, sem quesquer impedimento de suspeição da minha parte, mais attende á salvação do patrimonio da Auxilios Mutuos, que, de momento, se encontra em atraso de pagamento a suas pensionistas em quantia superior a 500 contos.

Demais, para attender a questões pessoaes, alimentando odios, justo não é que se desviem para custas e honorarios, dinheiros de uma associação beneficente para formular queixas crimes, contra associados, conforme muitos encontrei e existem no fôro desta capital apontados como falsarios, estellionatarios e até, indevidamente, por apropriação indebita.

CONTRATOS MONSTRUOSOS

— Neste mistér o que mais me impressionou foi a situação da Auxilios Mutuos, perante o seu ex-advogado, ora destituido, que della conseguiu dois monstruosos contratos, um "contrato accordo", de 152:000$000, consequente de uma acção de honorarios vencida por esse "collega", e outro de uma excussão de penhor, que se processa contra a Auxilios Mutuos, a requerimento da Caixa Economica desta capital, que obriga a Associação ao pagamento, mesmo perdida a questão, de 5 °|° sobre o pedido da inicial, ou sejam 60 contos de réis.

Quanto ao citado contrato-accordo em consequencia aliás, de uma acção, naturalmente, por bom alvitre, controlando os casos, fui em demanda do respectivo processo de execução de sentença, isto é, no cartorio da 2ª Vara Civel, não logrando conhecer do caso, por que estes autos, ha mezes estão em mãos do dr. Arthur Fernandes, ex-advogado.

Dest'arte, no cumprimento de um dever profissional, forçado fui a requerer ao dr. juiz a cobrança dos autos, por mandado, solicitando ao mesmo tempo, vista do processo pela curiosidade de saber se havia sido lavrado, na fórma da lei, o respectivo termo de accordo, com quitação á Associação e desistencia da execução da sentença. Cobrados os autos, com vista aberta a mim, tive de pasmar com o que constava do seu ventre. Nenhum termo havia sido tomado e muito menos o respectivo julgamento de homologação do citado contrato-accordo, muito embora já houvesse pago a Associação por esse accordo quantia superior a 80 contos.

E ainda... Proposta a acção de liquidação, em audiencia, [illegible] da ré, foram pelo exmo. sr. dr. Caio Monteiro de Barros, oppostas nullidades expressas em lei, com exhibição de documentos probantes, conseguindo do dr. juiz, nessa mesma audiencia, o despacho: sellados e preparados á conclusão.

O exequente, como parte interessada, não cumpriu esse despacho e, abandonando o processo, obteve mais tarde de novos representantes da ré, por petição, a concordancia do que pedia.

Devo dizer ao meu amigo que os calculos tomados por base para o referido contrato-accordo foram aquelles que se apuraram, de 154 contos, por dados offerecidos pelo proprio dr. Arthur Fernandes, que ferem o julgado que lhe déra ganho de causa, abrangendo, como renda da Associação, a totalidade de uma arrecadação num montante de réis 3.545:767$200, quando essa arrecadação attende ao recolhimento de consignações, dinheiro que se repõe nos cofres sociaes, fianças por alugueis, depositos e etc., quando, sem carecer de fundamento, essa grande da referida arrecadação, no que se refere a rendas, não terá nas suas parcellas quantia superior a 600 contos. Apurou-se para o calculo que me refiro o valor nominativo e respectivamente de 1.772 apolices federaes e 869 do E. do Rio, quando, como renda dessas apolices, só se deveria buscar os seus juros arrecadados Sobre o caso desse contrato-accordo, fiz uma réplica, bem longa, que juntei aos autos, na qual requeri ao dr. juiz se dignasse nomear péritos de sua confiança para apurar, examinando os autos e a escripta da Associação, a procedencia dos argumentos mathematicos nella contidos, da qual offereço copia ao meu interlocutor.

Sobre o caso desse contrato-accordo, ainda hontem embarguei uma penhora feita pelo dr. Arthur Fernandes, por um saldo a que se julga com direito de 63 contos, muito embora, se con[illegible] de futuro, [illegible] se considerar rescindido pelo proprio dr. Arthur Fernandes, em virtude da sua 8ª clausula, de vez que, ha muito mais de seis mezes, traz acções da Associação paralyzadas.

Arrematando, diz o nosso entrevistado:

— Para não tomarmos mais tempo sobre assumptos de tal natureza, devo dizer que estou agindo em todos os casos que possam interessar á Associação e especialmente sobre um famoso contrato da Caixa Economica, do qual em tempos se occupou o DIARIO CARIOCA. Estou promovendo a sua rescisão pelo juizo da 4ª Vara Civel.

E' irrisorio, mesmo attendendo a uma causa justa, com isenção de animo, encontro as maiores difficuldades pela [illegible] feita pela actual di[rectoria] [illegible] [con]selho [illegible] seu presiden[te] [illegible] Antonio da Rosa.

SÃO LOURENÇO

acaba de inaugurar o seu grande

ESTABELECIMENTO BALNEARIO

apparelhado como os melhores da Europa para

BANHOS CARBO-GAGOSOS NATURAES

Tratamento das affecções cardio-vasculares, arterio-esclerose, hypertensão arterial, palpitações, tachicardia, angina do peito, varizes, etc.

Molestias nervosas, neurasthenia, insomnia, esgottamento, etc. Modernas installações para

DUCHAS E MASSAGENS

Direcção e assistencia medica permanente

ABERTO DURANTE O ANNO INTEIRO

SÃO LOURENÇO — Estado de Minas Geraes

Excluidos a bem da disciplina

O ministro da Marinha, por acto de hontem, resolveu excluir do serviço da Armada, a bem da disciplina, os fusileiros navaes Nelson Luciano e Adolpho Pinheiro.

VIDA RELIGIOSA

MISSA VOTIVA

A mesa administrativa da Irmandade de N. S. das Dores fará celebrar na capella de sua Excelsa Padroeira á rua Evaristo da Veiga n. 78, (Quartel do 4º B. I.) missa votiva ás 9 horas do dia 13 do corrente em regosijo pela passagem do 126º anniversario da criação da Policia Militar do Districto Federal.

Para esse acto, que será celebrado por sua ex. rev. padre Arruda Camara, presidente da Camara dos Deputados são convidados todos os irmãos e fiéis catholicos.

No Foro Militar

Sorteio e compromissos de juizes militares

Nas Auditorias de Guerra, do 1º R. M., abaixo descriminados, houve hontem, o seguinte movimento:

2ª Auditoria — Foi sorteado para o Conselho Permanente de Justiça, durante o 3º trimestre do corrente anno, o 1º tenente de Adm. Napoleão de Souza Tabatinga, da D. G. I., em substituição ao capitão José Portugal Ramalho, solicitando o comparecimento do tenente Tabatinga, naquella Auditoria, no dia 14, tudo do corrente, ás 13 horas, afim de prestar o compromisso da lei.

—— Foram sorteados juizes do Conselho de Justiça Especial que terá de processar e julgar o 1º tenente Nemo Canabarro Lucas, pelo crime do art. 117 do C. P. M., os seguintes officiaes: major José Guedes da Fontoura, do 1º R. I.; capitães Pedro de Freitas Bandeira de Mello, da 1ª C. R.; intendente Narciso Castello Branco, do Parque de Aviação e veterinario Almiro Pedro Vieira.

—— O respectivo auditor solicita o comparecimento á séde da auditoria no dia 14 deste, ás 13 horas, dos tenente-coronel João Procopio Menna Barreto, capitães Amadeu Bahia Fernandes de Barros e Herodoto Bastos Cavalcanti e 1º tenente Joaquim Baptista Itajahy, para [prestarem] o compromisso de lei [e] ficar assim installado o Con[selho] [illegible] de Justiça Militar do [Departamento] do Exercito de Léste, visto os mesmos officiaes terem sido designados juizes do mesmo Conselho, por aviso de 8 do corrente, publicado no B. I. n. 107, de 9, tambem do corrente.

Auditoria do D. P. E. — O respectivo auditor solicita o comparecimento, naquella Auditoria, no dia 16 do corrente, ás 13 horas, dos juizes sorteados, bem como do 1º tenente Nemo Canabarro Lucas, que é alumno da E. E. Ph. E.

O estivador foi colhido por uma pilha de sacos

O facto occorreu hontem pela manhã no Trapiche do Lloyd Brasileiro. O estivador Brandão Cypriano, de 45 annos de edade, morador á rua do Carmo n. 113, em Nictheroy quando ali trabalhava, foi colhido por uma pilha de sacos, recebendo contusões no parietal. Soccorrida pela Assistencia a victima retirou-se após os curativos.

Atropelamento na rua Senador Euzebio

Ao atravessar hontem pela manhã a rua Senador Euzebio, foi colhido por um automovel, o empregado municipal, Manoel Corrêa residente á rua Teixeira da Costa n. 1, em Irajá.

Corrêa soffreu em consequencia, fractura do maleolo esquerdo e forte contusão abdominal, e foi soccorrido pela Assistencia Municipal e a seguir internado na Casa de Saude Dr. Pedro Ernesto.

O motorista causador do desastre conseguiu fugir.

O "Rio Grande do Sul" tem novo chefe de machinas

Foi designado, hontem, pelo titular da pasta da Marinha, o capitão de corveta do quadro de machinas Benjamin Gonçalves da Costa, para substituir o capitão-tenente do mesmo quadro, Benedicto Rangel Coutinho, nas funcções de chefe de machinas do cruzador "Rio Grande do Sul"

OPTICA MODERNA

CASA ESPECIAL DE OCULOS E PINCE-NEZ

ARTHUR JACINTHO RODRIGUES

RUA SETE DE SETEMBRO N. 47 — RIO DE JANEIRO

DIARIO CARIOCA
Propriedade da S. A. DIARIO CARIOCA

DIRECTORES:
Horacio de Carvalho Junior
J. B. Martins Guimarães

CHEFE DA REDACÇÃO:
Danton Jobim

EXPEDIENTE:
Endereço telegraphico: DIARIO CARIOCA — Telephones: Direcção: 22-3035 Administração: 22-3023. — Redacção: 22-1559 e 22-2022. Officinas: 22-0824. Assignaturas: 22-3023 — Gravura: 22-1785.

Publicidade — 22-3018

ASSIGNATURAS:

Para o exterior:		Para o Brasil:	
Anno . . .	80$000	Anno . . .	50$000
Semestre . .	45$000	Semestre . .	30$000

Venda avulsa: capital 100 rs. interior 200 rs. Aos domingos 200 rs. — Interior, 300 rs.

São cobradores autorizados os srs. Lourenço Amaral e J. P. de Carvalho.

CORRESPONDENCIA:
Toda a correspondencia com valor ou sobre assumptos que entendam com assignaturas e outros de interesse da administração deve ser dirigida ao gerente do DIARIO CARIOCA.

Percorre o interior como viajante-inspector o sr. Romualdo Perrota.

Convidamos o sr. Orlando Guimarães a vir prestar suas contas na administração deste jornal.

A GERENCIA

O TEMPO

PREVISÕES PARA O PERIODO DAS 18 HORAS DO DIA 11 A'S 18 HORAS DO DIA 12

Districto Federal e Nictheroy — Tempo — Bom, nevoeiro.

Temperatura — Estavel á noite e ligeira elevação de dia.

Ventos — Variaveis.

Estado do Rio de Janeiro — Tempo — Bom; nevoeiro.

Temperatura — Estavel á noite e ligeira elevação de dia.

Temperatura — Estavel até Santa Catharina e em ascensão no Rio Grande, á noite, em elevação de dia em toda a zona.

Ventos — De suéste a nordéste, fracos, por vezes, salvo no Rio Grande, ond epredominarão os do quadrante norte, sujeitos a rajadas.

Previsões validas para o trajecto da estrada de rodagem Rio-São Paulo das 18 horas do dia 11 até ás 18 horas do dia 12:

Tempo — Bom, com nebulosidade e nevoeiro.

Temperatura — Estavel á noite e em elevação de dia.

Ventos — Variaveis e frescos por vezes.

O DIA DA ABOLIÇÃO

O GOVERNO revolucionario riscou do ról dos nossos feriados a data gloriosa de 13 de Maio. O facto que relembra o transcurso dessa ephemeride, representa, como expressão historica, um dos mais decisivos passos que já demos para avançarmos no cyclo da nossa civilização continental. Por isso o acto do Governo Provisorio não teve, nem poderia ter força para apagar a alta expressão civica de 13 de Maio.

A abolição da escravatura em nosso paiz, foi o resultado logico da grande campanha, de caracter profundamente brasileiro, que agitou todo o paiz, collocando-o, na phase de Walvo, á beira da catadupa dos seus destinos. Contra a escravatura erguia-se o sentimento christão que assistiu o berço da nacionalidade, congregaram-se todas as vibrações civicas da raça, todas as manifestações de solidariedade humana do nosso povo e foi, sob a força impetuosa e demolidora da campanha memoravel que agitava os parlamentos, a imprensa e a praça publica, que saiu victorioso o idéal illuminado dos grandes apostolos da redempção da raça negra.

Querem alguns estudiosos que o 13 de Maio tenha sido o maior factor da depressão economica do paiz. A substituição do braço escravo pelo trabalhador livre salariado, feita de golpe, teria criado uma situação de ruina geral, cujos males haveriam de ser sentidos mais tarde. A verdade, porém, é que o problema da emancipação só visára uma finalidade: tirar a nodoa que collocára o Brasil na rectaguarda das nações civilizadas. A campanha libertadora não poderia, por isso mesmo, se compadecer com qualquer aspecto utilitarista do problema, nem poderia, tambem, olhar o argumento economico, com que tentavam deter a sua marcha victoriosa.

Acima dos interesses financeiros dos fazendeiros escravocratas, os legionarios da abolição collocaram a liberdade de milhares e milhares de criaturas, roubadas, impiedosa e barbaramente, a todos os sentimentos affectivos da familia e da patria.

Como uma caudal irresistivel, que tudo arrastasse na sua furia alucinante, a campanha abolicionista penetrou em todos os quadrantes do paiz. No Ceará elevava-se magnifica epopéa dos jangadeiros. Na Bahia a lyra de Castro Alves e a palavra magica de Ruy. Em Pernambuco o verbo arrebatador de José Marianno e a seducção moça de Martins Junior. E como a alta figura de elite esse luminoso e inconfundivel Joaquim Nabuco, intelligencia radiosa, vibrando pelo ideal e pela convicção, que plasmou seu vulto immenso como uma das glorias mais legitimas da raça latina.

Hoje, negros e brancos no Brasil vivem de mãos dadas, irmanados pelos mesmos sentimentos de brasilidade, desligados dos preconceitos de côr que dividem os povos e as nações super-civilizadas...

TOPICOS

O DEPUTADO N.º 13

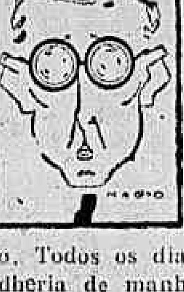

O deputado n. 13... Lembram-se? O sr. Gilberto Gabeira, membro integrante da Constituinte capichaba. O homem dos sequestros e que um dia quiz brigar e não viu ninguem...

O sr. Gabeira serviu de assumpto muito tempo á imprensa do Brasil inteiro. Todos os dias o famoso deputado n. 13 adheria de manhã e rompia de noite com o partido. Na manhã seguinte tornava a adherir. O sr. Gabeira tornou-se assim um symbolo que difficilmente será esquecido, na historia politica deste novo regime republicano.

Agora mesmo, um telegramma de Victoria noticia que o deputado n. 13 acaba de adherir novamente ao sr. Punaro Bley. Não admiram mais essas attitudes do sr. Gabeira. Pasmo causará se elle ficar fiel ao governador até o fim.

Esperemos agora, dentro de pouco tempo, a nova adhesão do famoso politico ás hostes da opposição...

UMA NOBRE CAMPANHA

Publicamos, hontem, uma carta da Cruzada Nacional de Educação, a proposito de um nosso editorial sobre a campanha pró-alphabetização. Nessa missiva os directores da Cruzada mostram suas nobres actividades pelo Brasil a dentro, as quaes se têm estendido até Matto Grosso e Amazonas. E tudo isso com os proprios esforços daquella benemerita instituição, que vem prestando ao paiz serviços inestimaveis — serviços que só mais tarde poderemos calcular em toda a sua magnifica extensão moral.

Não é de mais insistirmos num appello ao governo e aos brasileiros, no sentido de ajudarem a acção constructiva da Cruzada, cuja grandeza sómente os espiritos pervertidos pelo mais triste impatriotismo poderão negar.

O Brasil tem um Ministerio da Educação. Esse Ministerio tem um titular. E' ao sr. Gustavo Capanema que cabem os primeiros estimulos praticos aos batalhadores da Cruzada Nacional de Educação, saindo do regime das ociosidades para o terreno das realizações. O nosso paiz precisa sair do marasmo em que tem vivido. De nada valem revoluções nem programmas mais ou menos platonicos, emquanto a maior parte do seu povo viver entregue ao primarismo das suas origens, sem a luz da instrucção e sem a minima noção dos seus direitos e dos seus deveres.

JA' E' DEMAIS!

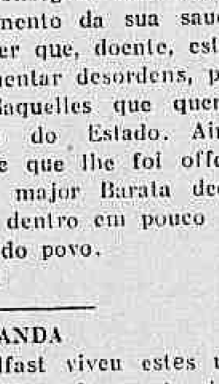

Decididamente, o governo federal precisa tomar uma attitude energica que ponha termo, de uma vez por todas, á situação inquietante que a permanencia do major Barata está mantendo no Pará.

Não ha mais razões para passeatas nem manifestações. O Estado já tem o seu governador eleito, já tem sua Constituição em plena funcção. A ordem deve ser mantida na grande unidade nortista, a todo transe, não havendo motivos para vacillações por parte do governo. Todo o mal deve ser cortado pela raiz. E, no caso do Pará, a solução unica de restaurar a sua vida normal é o afastamento daquelle militar da terra marajoára.

O major Barata conseguiu seis mezes de licença para tratamento da sua saude. E não se pode conceber que, doente, esteja o bravo official a fomentar desordens, perturbando o esforço daquelles que querem trabalhar para o bem do Estado. Ainda hontem, num banquete que lhe foi offerecido pelos amigos, o major Barata declarou que ha de voltar dentro em pouco ao governo pela vontade do povo.

Já é demais isso!

A TRAGEDIA DA IRLANDA

Belfast viveu estes ultimos dias horas tragicas. Suas ruas foram ainda uma vez regadas pelo sangue dos irlandezes irrequietos e infelizes. A luta politico-partidaria na Irlanda, que parecia com tendencia para acalmar-se, recrudesceu novamente.

Poucos paizes serão mais infelizes do que a Irlanda. Poucos paizes o superarão em belleza. Enquadrada no Atlantico Norte, vizinha da triste Inglaterra, a Irlanda tem os jardins mais bellos da Europa. A natureza deu-lhe tudo. Terras ferteis, clima ameno, vegetação abundante.

Não ha ninguem mais patriota que um irlandez. E' um eterno admirador da sua patria. Mas por um destino tragico, poucos povos em guerão tanto. E' que a Irlanda, pequena e turbulente, não permitte que os seus filhos possam viver nella. As lutas politicas são de uma ferocidade incrivel. Irmãos contra irmãos, paes contra filhos. E todos lutam por tornar a patria independente da dominação ingleza. Não ha meios, porém, de accordarem uma tactica commum. Por isso os irlandezes vivem brigando.

Tudo indica que a independencia da Irlanda se approxima. De Valera, o leader anti-britannico ora no governo de Dublin, já obteve que o titulo do rei Jorge fosse modificado. Hoje o soberano inglez é officialmente chamado rei da Grã-Bretanha e da Irlanda do Norte. Quer dizer, ao menos o Sul já De Valera conseguiu tornar independente.

Ha quem diga que De Valera terá de recuar. Porque a Irlanda de hoje, a despeito do patriotismo innegavel de seus filhos, se encontra na situação da Catalunha. Esta foi independente durante algumas horas apenas. As proprias classes productoras catalãs exigiram a sua reintegração na Republica hespanhola. De que viveria, fechado o mercado hespanhol, a industria de Barcelona? Pode perguntar-se a De Valera: de que viverá a Irlanda, fechado o mercado britannico?

O mundo actual depende muito mais dos factos economicos do que de fantasias politicas...

Actos do Presidente da Republica

O sr. Getulio Vargas, presidente da Republica, assignou os seguintes decretos:

NA PASTA DA VIAÇÃO

Nomeando: o bacharel Alfredo de Almeida Sá, em commissão, official de gabinete do ministro da Viação e Obras Publicas; em virtude de classificação em concurso, Oscar Beirão para carteiro auxiliar da agencia postal telegraphica de Blumenau, em Santa Catharina e Inctino da Silva Santos, mensageiro dos Correios e Telegraphos do referido Estado para auxiliar de terceira classe da mesma Directoria; e Frisolina Pereira, interinamente, para agente do correio de Pontal, em São Paulo.

Concedendo aposentadoria: a Horacio Vicente da Conceição, carteiro de terceira classe dos Correios de São Paulo; a Benedicto de Paula Portella, ajudante da agencia postal telegraphica de Apparecida do Norte, São Paulo; a Arthur Eloy de Carvalho Amorim, agente da extincta agencia de Campinas, São Paulo; a Nicolau Patricio Moreira, 2º official da agencia especial de Santos; a José Faria Gesta, thesoureiro da extincta Administração dos Correios do Amazonas e Acre; a Hermelindo Marques de Souza, porteiro dos Correios e Telegraphos do Maranhão; a Porfirio Costa, machinista de 3ª classe da Central do Brasil; a Agostinho de Jesus Oliveira, carteiro de 2ª classe dos Correios e Telegraphos do Districto Federal; a João Valente da Costa Junior, carteiro de 1ª classe da referida Directoria Regional.

Promovendo nos Correios e Telegraphos do Espirito Santo, a 1º official, por merecimento, o segundo Lamartine Silva; a 2º official, os auxiliares de 1ª classe Antonio Boaventura de Campos, por pontos de classificação em concurso e Francisco Amalio Grijó Filho, por merecimento; a auxiliar de 1ª classe, os de segunda Silvino Rodrigues, por antiguidade e Antonio Penina, por merecimento; e nomeando auxiliares de 2ª classe, em virtude de classificação em concurso, o ajudante da agencia de São João de Muquy Arthur Dias Pimenta e o radio-diarista Aurino de Araujo Marques.

Promovendo nos Correios e Telegraphos de Santa Catharina: a 1º official, por merecimento, o segundo Altamiro Lobo Guimarães; a 2º official, o terceiro Guilherme Kersten, por antiguidade; a 3º official, por merecimento, o auxiliar de 1ª classe Oswaldo Costa; a auxiliar de 1ª classe, por merecimento, o de segunda Antonio Telles Pucini Sbissa; a auxiliar de 2ª classe, por antiguidade, o de terceira Maria Luiza de Souza; e nomeando o 1º official Celso Licinio da Costa Campello para chefe dos serviços economicos.

Promovendo nos Correios e Telegraphos do Estado do Rio: a chefe de secção, por merecimento, o 1º official Oscar Guanabarino Filho; a 1º official, por merecimento, o segundo Heitor de Almeida Lopes; a 2º official, por merecimento, o terceiro José Joaquim Xavier de Carvalho; a 3º official, por merecimento, o auxiliar de 1ª classe Nelson Pillar; a auxiliar de 1ª classe, por merecimento, o de segunda Isabel da Costa Dias; a auxiliar de 2ª classe, por merecimento, o de terceira Manoel Martins dos Santos Filho; e nomeando auxiliar de 3ª classe, em virtude de classificação em concurso, a auxiliar pro-rata Maria Julia de Castro.

Promovendo, na Central do Brasil, por antiguidade, a mestre de signalização de 2ª classe, o de terceira Carlos Alves Soares e a mestre de signalização de 3ª classe, o de quarta Manoel Nogueira; e nos Correios e Telegraphos de São Paulo, a carteiro da agencia postal telegraphica de Taubaté, cidade, o carteiro auxiliar Deodato de Vasconcellos.

Exonerando: Candida Morenghi, de agente postal de Rifaina, em Ribeirão Preto; Antonio Ferreira Martins, de thesoureiro da agencia postal telegraphica de Ponte Nova, em Minas Geraes; José Jeronymo de Souza, de thesoureiro da agencia postal telegraphica de Annapolis, Goyaz; e Carlos Fernandes Barros, de official dos Correios e Telegraphos do Rio Grande do Norte, este ultimo por ter aceitado outro emprego publico.

Removendo, por conveniencia do serviço publico: o auxiliar de 3ª classe dos Correios e Telegraphos do Districto Federal Sylvio Dutra Fragoso, para identico cargo na Directoria Geral; e o carteiro-auxiliar da agencia postal-telegraphica de Petropolis, Estado do Rio, Telemaco Syss, para egual cargo na Directoria de Juiz de Fóra.

Um Novo Guarda-Roupa

para a Nova Estação! Agora que o Inverno já se está fazendo annunciar, trate dos seus sortimentos de Roupas, Agazalhos e tudo o mais que precisar para os mezes frios.

A Exposição

offerece o que ha de Melhor, de mais Moderno e resistente, a preços Vantajosos, á vista ou pelo

CREDIARIO

Avenida, esquina São José.

O Dia de Hontem do Novo Ministro da Guerra

VARIOS ACTOS DE S. EX. — A POSSE DO GENERAL EURICO DUTRA — CLASSIFICAÇÃO E TRANSFERENCIA DE OFFICIAES — VISITAS DE GENERAES

O ministro da Guerra, general João Gomes, acompanhado do seu ajudante de ordens, 1º tenente Mauricio Kicis, chegou, hontem, cedo ao Ministerio, dirigindo-se ao seu gabinete, onde, em companhia do respectivo chefe, coronel Lobato Filho, passou a despachar o expediente e tomar varias providencias sobre os serviços de sua importante pasta.

A seguir, s. ex., recebeu em conferencia o general Eurico Gaspar Dutra, que lhe foi participar ter transmittido o commando da 1ª Brigada de Infantaria ao coronel José Joaquim de Andrade, actual commandante do 2º R. I., pelos motivos já conhecidos e, ao mesmo tempo, communicar a sua posse amanhã, ás 13 horas, no commando da 1ª Região Militar, para o qual foi nomeado por decreto de 8 do corrente.

Dos innumeros actos assignados pelo ministro João Gomes e que lhe foram presentes pelo chefe de gabinete, coronel Lobato Filho, destacam-se varios avisos de pagamentos, endereçados ao seu collega da pasta da Fazenda, sobre differença de vencimentos e ajudas de custa relativas a varios officiaes e praças, num total de 51:775$000, e, approvação de propostas sôbre as seguintes transferencias e classificação de capitães de infantaria e do Corpo de Saude, a saber: transferindo: os capitães de infantaria Lourival Serôa da Motta, do 8º R. I. para o 21º B. C.; Amilcar Salgado dos Santos, do 5º B. C., para o 4º R. I.; Donato Di Domenico do 4º R. I. para o 5º B. C.; Renato Bittencourt Brigido e Ismael de Sá Medeiros, do Q. O. para o Q. S., por serem alumnos da E. E. M.; Aroldo Ramos de Castro, Valmil de Araripe Ramos, Salm de Miranda, José Horacio da Cunha Garcia, Luiz Nery de Andrade, Adail Diniz Moreira e Heitor Lopes Caminha, do Q. O. para o Q. S., visto serem instructores da E. C.; Armindo Ferreira Villaça, do 10º R. C. I., para o Regimento Andrade Neves; Mario Bina Machado, do Reg. Andrade Neves para o Q. S., visto ser adjunto do D. P. E.; Octavio Mariate da Costa, do Q. S. para o 4º R. C. D. e deste para aquelle, o capitão Arthur da Silva Lopes; Aristides Spelet Umpierre para assistente da 3ª Bda. de At., e Antonio de Negreiros de Andrade Pinto, do Q. S. para o Q. O., sendo classificado no 3º Btl. Sap.

Classificando: os capitães medicos dr. David Saks, no H. M. de Alegrete; dr. Tito Osorio Torres, no H. M. de Cachoeira; dr. Luiz Paulino de Mello, no S. S. da 5ª Região Militar (adjunto); dr. Henrique Moss de Almeida, no 5º R. C. D.; dr. Romeu Borba, no 3º G. O.; dr. Sylvio Goulart, no S. D. da 4ª R. M. e dr. Alfeu Tourinho da Silva, no 25º B. C., ficando exonerados dos logares em que vinham servindo.

—— Ainda pelo titular da pasta da Guerra, foram classificados os capitães Clovis Monteiro Travassos e Mario José de Faria Lemos, na Directoria de Aviação e Escola Militar, para exerceram as funcções de adjunto e instructor de topographia, respectivamente.

—— Durante a sua permanencia no gabinete, o ministro João Gomes recebeu a visita dos generaes Olympio Silveira, chefe do E. M. E. e Paes de Andrade, chefe do D. P. E., com os quaes palestrou demoradamente em objecto de serviço, segundo foi informada a reportagem pelo 1º tenente Mauricio Kicis, ajudante de ordens.

A CHEGADA DO CORONEL OTTO FEIO, AO MARANHÃO

MARANHÃO, 11 (A. B.) — Chegou hontem a esta capital, o coronel Otto Feio, que vem na qualidade de observador politico, enviado pelo presidente da Republica.

O Que Houve, Hontem, no Senado

A Commissão de Regimento do Senado continúa trabalhando activamente. Ainda hontem esteve reunida e esperava concluir a sua tarefa em breves dias. Emquanto se espera pela lei interna do Monroe, nada de util pode fazer o Senado. Realiza, apenas, sessões de poucos minutos, inteiramente destituidas de interesse.

Na hora do expediente de hontem, foram lidos: uma mensagem do presidente da Republica transmittida pela Camara e relativa á nomeação do sr. Pedro Moraes Barros para ministro plenipotenciario nos Paizes Baixos, e um officio do general João Gomes communicando ter tomado posse do cargo de ministro da Guerra.

ACTOS DO SECRETARIO DO SENADO

O senador Cunha Mello, 1º secretario, mandou abrir concurrencia publica para o fornecimento de machinas á Secretaria do Monroe. Tambem pelo representante amazonense foi assignada uma portaria, convidando os funccionarios do Senado, recentemente reintegrados, a assumirem os seus cargos no prazo de 30 dias.

OS QUE ESTIVERAM, HONTEM, NO PALACIO DO CATTETE

Com o sr. presidente da Republica, conferenciou, hontem, á tarde, no Palacio do Cattete, o sr. Vicente Ráo, ministro da Justiça.

—— No Palacio do Cattete, estiveram tambem, hontem, em conferencia com o sr. Getulio Vargas, presidente da Republica, os srs. Gustavo Capanema, ministro da Educação e Benedicto Valladares, governador de Minas Geraes.

O PRESIDENTE DA REPUBLICA EM VISITA A' ILHA DO GOVERNADOR

O sr. presidente da Republica, acompanhado do sr. Odilon Braga, ministro da Educação e de seu ajudante de ordens, commandante Amaral Peixoto, saiu do Palacio do Cattete, ás 15.30, com destino á ilha do Governador, afim de examinar os reproductores recentemente chegados a esta capital, importados pelo Ministerio da Agricultura e destinados á melhoria da nossa industria pecuaria.

Officiaes de Marinha que se exoneram

"REVELARAM SEMPRE GRANDE CULTURA, PERFEITA COMPREENSÃO DA DISCIPLINA MILITAR E ALTOS PREDICADOS MORAES", DIZ O E. M. E. AO MINISTRO DA GUERRA

Ao ministro da Marinha, o da Guerra, endereçou, hontem, o seguinte aviso: "Communico a v. ex. que o capitão de corveta Zenithilde Magno de Carvalho e o capitão-tenente Americo Jacques Mascarenhas Silveira, solicitaram exoneração dos cargos de professores da Escola Technica do Exercito, porque as materiaes que leccionavam ficaram ao encargo de technicos austriacos, contratados para esse fim.

No desempenho de suas funcções — informa o chefe do Estado-Maior do Exercito — os alludidos oficiaes revelaram sempre grande cultura, perfeita compreensão de disciplina militar e altos predicados moraes.

Assim tenho concedido a exoneração solicitada, cabe-me agradecer a v. ex. os serviços prestados pelos mesmos officiaes."

Noticias do Itamaraty

O dr. José Carlos de Macedo Soares, ministro das Relações Exteriores, recebeu, do interventor no Estado de Matto Grosso, o seguinte telegramma: "Tenho a honra de apresentar a v. ex. effusivas felicitações pela maneira intelligentemente superior com que tem orientado a politica exterior do nosso paiz, notadamente, com relação ao lamentavel conflicto do Chaco, valendo essa habil attitude, justos e merecidos elogios da imprensa nacional e estrangeira. Attenciosas saudações. — Fenelon Muller."

OS "CONGELADOS" PORTUGUEZES NO BRASIL

O Appello dos Commerciantes Portuguezes

LISBOA, 11 (U. P.) — As associações commerciaes do paiz representaram ao governo solicitando providencias para a solução dos creditos congelados no Brasil, facto que colloca em angustiosa situação os exportadores portuguezes.

O governo prometteu estudar a questão.

Não é Verdade Que os Estados Unidos Tenham Contribuido Para o Brasil Não Reconhecer a Russia

(Continuação da 1ª pagina).

gações da U. R. S. S. em Athenas e no Mexico, a Arcos — A ...ncia Commercial em Londres — e a Yuyrmtorg, sua congenere em Buenos Aires, constituem provas irrefutaveis dos abusos das autoridades sovieticas, que se aproveitam da sua situação official nos differentes paizes para emprehenderem a propaganda bolchevista.

O governo inglez foi obrigado a dar uma busca na séde da Arcos. Encontraram-se ali diversos endereços de agentes subversivos na America Latina, endereços que figuram numa publicação da "Entente Internacionale". A delegação commercial sovietica visava, com particular interesse, a propaganda communista na America do Sul.

O reconhecimento dos Soviets pelo Uruguay, proporcionou á acção bolchevista no nosso continente, importante base de operações protegidas pelas immunidades diplomaticas.

O EXEMPLO DE BUENOS AIRES E MONTEVIDE'O

Montevidéo é hoje o centro das operações politicas dos communistas. O Secretariado Sul-Americano da Internacional Communista tem ali a sua séde. Toda a actividade dos communistas brasileiros é orientada pelos agentes do Komintern estabelecidos em Montevidéo.

Se Montevidéo foi escolhida para o centro das operações politicas de Moscou, Buenos Aires foi escolhida para as operações commerciaes, estabelecendo-se na capital portenha a delegação commercial sovietica denominada Iuyamtorg. Não tardaram, porém, o governo argentino e a sua policia em descobrir os verdadeiros objectivos dessa organização que passaram a vigiar.

O presidente Uriburu foi obrigado a retirar á Iuyamtorg o caracter de pessoa juridica e seus membros foram expulsos de Buenos Aires, indo refugiar-se em Montevidéo. O Uruguay reconheceu essa organização como companhia de responsabilidade limitada. E a Iuyamtorg continua em Montevidéo a desenvolver o seu programma, que é de impressionar os productores sul-americanos, fazendo-lhes crêr que teriam na Russia um optimo cliente. Quando no mercado ha tendencia para a baixa os agentes sovieticos deixam de comprar, e, quando o mercado melhora, realizam importantes compras, attribuindo a estas a alta dos preços.

Accresce ainda que a Iuyamtorg utilisa suas compras como meio de excitação do proletariado, pagando gratificações e horas supplementares a carregadores e estivadores e fazendo-lhes crêr que só o Estado communista os poderia remunerar devidamente.

TODOS OS FUNCCIONARIOS SOVIETICOS SÃO COMMUNISTAS

Não acreditamos que o sr. João Villasbôas conheça a significação exacta da revolução russa, pois do contrario teriamos de definil-o não apenas como leviano, mas tambem como perverso. No seu programma approvado do VI Congresso Mundial, inaugurado em Moscou a 1º de setembro de 1928, a III Internacional, ou Internacional Communista, decidiu que "o communismo mundial é o supremo fim da Internacional Communista". Quer dizer, sendo o Partido Communista do Brasil filiado a Moscou e sendo todos os funccionarios sovieticos membros do Partido Communista russo, nada mais natural que os diplomatas ou agentes commerciaes sovieticos trabalhem no estrangeiro para facilitar o trabalho de agitação dos communistas nacionaes.

Conhece o sr. João Villasbôas a Constituição Politica da Russia, approvada a 11 de maio de 1925, em cujo preambulo se declara abertamente que "o accesso á União está aberto a todas Republicas Sovieticas Socialistas tanto presentes como futuras"?

AUTORES QUE O SR. JOAO VILLASBÔAS PODERA' CONSULTAR

Ninguem ignora que é corrente na Russia bolchevista o principio da não publicação obrigatoria das leis. Miskine, no seu famoso livro "A theoria geral do Estado Sovietico", que o sr. João Villasbôas faria bem em lêr, conclue dahi que na União Sovietica não existe a idéa de representação, do que decorre naturalmente a inexistencia de qualquer indice formal ou material da lei sovietica. Dahi a impossibilidade de se tratar limites precisos entre a lei e os actos administrativos.

Para os juristas do bolchevismo o Direito é "o interesse da classe proletaria". No seu estudo sobre "A Publicação e a entrada em vigor das leis sovieticas", Arkhipov — outro autor que recommendamos ao sr. João Villasbôas — o mestre russo admitte que o direito sovietico, ignorando o principio da publicação obrigatoria das leis, faz com que o regimen constitucional sovietico permitta surprehender as pessoas physicas ou juridicas, que tratarem com o governo bolchevista com leis não publicadas, que não passam de actos de poder, servindo á dictadura sovietica.

Quem tem uma noção vaga do direito sovietico não ignora que elle é um conjunto de regras obrigatorias para os governados, mas que não obriga aos governantes.

Poderemos por ahi concluir que a Russia bolchevista não vive tão sómente no regimen illegal, visto como a razão de Estado do interesse do Partido Communista prima sobre todos os demais interesses. O regimen constitucional da Russia sovietica é alegal, visto não existir separação de poderes legisltivo e executivo, haver numerosos poderes legislativos parallelos, e não serem todas as leis publicadas. Portanto quem contrata com o Governo sovietico poderá ser surprehendido por leis ignoradas, e allegadas contra os interesses e o direito dos contratantes.

Não basta isso para que o Governo brasileiro se recuse a reconhecer o Governo de Moscou?

O Reichstag é indesejavel!

BERLIM, 11 (A. B.) — Em determinados circulos politicos desta capital affirma-se que a reunião de 16 do corrente será a ultima reunião do Reichstag, que será ou dissolvido definitivamente por decisão de um plebiscito nacional ou suspenso indefinidamente, como um remanescente indesejavel da democracia.

A BORDO DO "AUGUSTUS"

DE PASSAGEM PARA A EUROPA O ESCRIPTOR E DIPLOMATA HENRIQUE LARRETA

Esteve hontem atracado no cáes do Porto o luxuoso transatlantico "Augustus", de passagem para a Europa.

A seu bordo, além de outras personalidades de destaque, encontrava-se o conhecido escriptor e diplomata argentino sr. Henrique Larreta, figura de reconhecido valor intellectual e grande projecção no Continente sul americano.

O escriptor Larreta aproveitará a sua estadia na Europa, realizando pesquizas em torno da fundação da provincia de Buenos Aires, cujo 4º centenario será commemorado no proximo anno de 1936.

O introductor diplomatico sr. Rubem de Mello esteve a bordo do "Augustus", afim de apresentar a s. ex. votos de boa viagem em nome do ministro do Exterior, sr. J. C. de Macedo

Um estudante atropelado por um auto-omnibus

O desastre occorreu na rua Visconde de Santa Isabel em frente ao predio n. 224.

O estudante Fernando Drummond Menezes, de 14 annos, morador á rua Emilia Sampaio numero 12, deixára a residencia e demandava aquella rua, afim de esperar um bonde que o conduzisse ao centro da cidade.

Quando caminhava despreoccupadamente pela rua Visconde de Santa Isabel, em certo sitio tentou atravessal-a.

Neste momento surgiu em grande velocidade um auto-omnibus.

O pesado vehiculo na velocidade que trazia foi pelo seu motorista atirado sobre o menor, que lançado á distancia, caiu ao sólo com fracturas da abobada craneana e da cóxa esquerda, além de diversos ferimentos pelo corpo.

O infeliz estudante foi soccorrido pela Assistencia e em estado grave internado no Hospital de Prompto Soccorro.

O motorista culpado do desastre, vendo a sua victima por terra, imprimiu maior velocidade ao vehiculo e fugiu.

O anniversario de fundação do Real Gabinete Portuguez de Leitura

Commemorando o 98º anniversario de sua fundação, o Real Gabinete Portuguez de Leitura realizará na noite de terça-feira, 14 do corrente, uma sessão solenne em sua séde, á rua Luiz de Camões.

Será orador da solennidade, o brilhante escriptor e advogado portuguez dr. Thomaz Alvim e a sessão será presidida pelo sr. Embaixador, dr. Martinho Nobre de Mello.

A directoria expediu convites ás sociedades congeneres e ás instituições portuguezas desta capital, aos membros do seu Conselho Deliberativo, academias, imprensa, etc.

Independentemente de convite, a entrada no recinto será franqueada a todos os associados, de qualquer classe, graduados, effectivos, contribuintes ou subscriptores, não havendo exigencia de traje de rigor, e a solennidade terá logar ás 21 horas.

Lubrifica melhor POR SER O MELHOR

• ESSOLUBE substitue o "Standard" Motor Oil e não custa mais.

Seja qual fôr a idade do seu carro, seja qual fôr o typo do motor, ESSOLUBE garante melhor funccionamento, maior duração e proporciona apreciavel economia nos gastos de limpeza e de concertos. ESSOLUBE possue as cinco propriedades essenciaes para uma lubrificação perfeita.

Outros lubrificantes possuem sómente algumas dessas propriedades; ESSOLUBE, porém, é o unico que reune *todas* ellas.

ESSOLUBE lubrifica com absoluta efficiencia. Logo que o motor começa a funccionar, ainda que frio, ESSOLUBE circula livremente. Isso significa um arranque mais rapido e menos desgaste.

Sua quasi completa ausencia de residuos de carbono, reduz as contas de concertos, porque ESSOLUBE conserva o motor sempre limpo internamente.

Dê a ESSOLUBE uma opportunidade para provar as suas insuperaveis qualidades. Elle é o lubrificante que melhor corresponde ás exigencias da actualidade.

☆ ☆ ☆ ☆ ☆ OS 5 PONTOS DE SUPERIORIDADE DE ESSOLUBE: MENOR CONSUMO — Menos reabastecimentos — maior economia. MAIOR DURAÇÃO — Conserva o seu poder lubrificante por maior tempo — minimo desgaste. RESIDUO MINIMO — Garante maxima força. FLUIDEZ INALTERAVEL — Circula livremente — arranque immediato. VISCOSIDADE CONSTANTE — Resiste ao calôr intenso do motor.

Essolube

STANDARD — LUBRIFICANTE PARA AUTOMOVEIS

STANDARD OIL COMPANY OF BRAZIL

Em Acção de Graças

MISSA PELO RESTABELECIMETO DE UM POLICIAL VICTIMA DE UM ACCIDENTE

Quando do regresso do sr. Getulio Vargas a esta capital, do seu veraneio em Petropolis, foi victima de um accidente na estrada que liga esta áquella cidade o soldado da Policia Especial Hernani Prisco Vidal.

Comquanto não fossem de muita gravidade as lesões recebidas pelo policial em serviço de sua especialidade, naquelle dia, foram sufficientes, no entanto, para obrigal-o a guardar o leito por muitos dias.

Restabelecido o policial, seus collegas da Inspectoria de Trafégo mandaram celebrar uma missa em acção de graças na egreja da Lapa, por esse acontecimento.

Ao acto religioso compareceu grande numero de companheiros do policial Hernani, collegas de outras corporações, particularmente da Inspectoria do Trafego.

Estiveram presentel tambem representantes de diversas instituições civis e militares.

A QUADRILHA BONNOT

(Continuação da 1ª pagina).

do sr. Dantas preciso se torna fazer um pequeno historico das actividades da quadrilha Bonnot, que tinha como figura de destaque um aventureiro internacional, nascido na Bahia e hoje jornalista militante.

A "bande Bonnot", um verdadeiro junco chinez, tripulado por bolsitas sem escrupulos, trabalhou largamente na bolsa de Paris, alteando e abaixando os titulos brasileiros, ao sabor de suas conveniencias, por meio de boatos derrotistas ou optimistas sobre a situação do nosso paiz, habilmente vehiculados.

Essas manobras renderam para a quadrilha alguns milhões de francos. A multiplicação de suas actividades começou, porém, a provocar as attenções da policia franceza e um bello dia o aventureiro brasileiro viu-se degradado perdendo a condecoração da Legião de Honra que ostentava ufano.

A sua chegada ao Brasil coincidiu com o inicio dos enthusiasmos do sr. Dantas pela suspensão dos pagamentos da divida externa. Um na imprensa, outro na direcção da Carteira Cambial, começaram a trabalhar parallelamente para o collimado objectivo —: promover uma especulação colossal, que lhes renderia milhões! Provocado o panico entre os portadores de titulos brasileiros pela ameaça de cancellamento de seus creditos, elles os venderiam a preço de papel velho.

Deante da recusa energica do eminente sr. Getulio Vargas em aceitar o alvitre que tão patriotica e desinteressadamente suggeria, compreendemos bem que o sr. Dantas tivesse verificado a fallencia da democracia liberal. Descrente, o ex-banqueiro adheriu ao integralismo. Essa a verdadeira historia das convicções do sr. Dantas..

A Vaccinação Anti-Tuberculosa B. C. G.

Realizou-se ante-hontem, no salão do Palace Hotel, o habitual almoço de confraternidade do Rotary Club, presidido pelo dr. José Duarte. Fôra convidado para orador do dia o professor João Marinho, que, numa substanciosa e impressionante summula de quinze minutos, expoz os meios praticos de combate á tuberculose.

Assumpto da mais immediata importancia para esta capital, que perde annualmente por tuberculose, cinco mil vidas, e onde os calculos demographicos assignalam a existencia de, pelo menos, setenta e cinco mil doentes!

O orador destaca tres principaes meios de lutar contra a peste branca: os dispensarios, o seguro obrigatorio contra a doença e a vaccinação anti-tuberculosa pelo B. C. G. O dispensario é a "cabeça de ponte" do exercito da salvação. O seguro já está produzindo maravilhas, na Italia. Quanto á vaccina B. C. G. é sem duvida um meio seguro de se chegar a reduzir immenso o maleficio da tuberculose. E além de efficaz, barato e de facil applicação.

Entra então o professor Marinho a enaltecer a benemerencia da Liga Brasileira Contra a Tuberculose, a introductora e cada vez maior distribuidora da vaccinação B. C. G. entre nós, onde seus resultados confirmam em tudo o que se verificou por toda parte: sua absoluta inocuidade e optima efficacia. O anno passado a Liga já poude vaccinar sete dos trinta mil nascidos nesta Capital. Precisaria, porém, que nenhum escapasse á administração do precioso preventivo, cujo emprego nesta cidade devemos á perspicaz direcção do presidente da Liga Brasileira Contra a Tuberculose, o ministro Ataulpho de Paiva, presente ao almoço, auxiliado pelo saber technico do professor Arlindo de Assis. Esta obra, das mais benemeritas, merece o amparo dos que lhe podem trazer auxilios, afim de estender como se faz indispensavel, a protecção á vida das crianças e dos adultos.

A forte e impressionante oração do professor Marinho, termina sob nutridos applausos, em seguida aos quaes o presidente José Duarte pede á assistencia uma salva de palmas ao ministro Ataulpho de Paiva, por sua acção altamente humanitaria á frente da Liga Brasileira Contra a Tuberculose. Os presentes fazem-lhe uma ovação.

Antes de se dispersarem, são os rotarianos solicitados a ouvir o depoimento do confrade sr. Ferreira Guimarães, o qual informa que na Companhia Morro da Passagem, a vaccina B. C. G. fornecida pela Liga vem sendo ha cinco annos empregada em todos que ali nascem e com um resultado de enthusiasmar.

PROLONGANDO O SUCCESSO MAIS MERECIDO DO ANNO!

«A ALEGRE DIVORCIADA»

(The Gay Divorcee)

ficará no cartaz durante toda a proxima semana!

FRED ASTAIRE está revolucionando os nervos cariocas com os passos allucinantes da "Continental"!

GINGER ROGERS está pondo de pernas para o ar a austeridade de muita gente séria!

ROULIEN nos delicia cantando em portuguez, a "Continental" no BROADWAY, Hoje e durante toda a semana que vem!

PREPARADOS DE VALOR DA

Flora Medicinal

AGONIADA

Molestias do utero, metrite e endometrite, colicas e difficuldades de regras, corrimentos, ventre volumoso e dolorido

LUNGACIBA

Diarrhéa, disentherias, colicas, más digestões, flatulencia, dôres de cabeça, tonteiras e falta de appetite.

CHA' ROMANO

Laxativo brando, util nas prisões de ventre. Póde ser usado diariamente, sem nenhum inconveniente.

JURUPITAN

Combate as colicas e congestões de figado, os calculos hepaticos e a ictericia.

PIPER

Medicamento poderoso indicado para o tratamento das hemorrhoidas.

CARPASINA

Indicado na asthma e na bronchite asthmatica.

MUSA SEIVA

Succo fresco de MUSA SAPIENTUM, que melhor resultado tem produzido na bronchite, tosses, grippes e escarros de sangue.

VENDEM-SE EM TODAS AS DROGARIAS E PHARMACIAS

Peçam Catalogos Scientificos a

J. MONTEIRO DA SILVA & C.

MATRIZ:

38, R. São Pedro, 38

Unica filial no Rio:

75, R. São José, 75

LIVRARIA ALVES

Livros collegiaes e academicos

HOMENS DEBILITADOS POR ALTAS TEMPERATURAS... UMA VIDA CURTISSIMA MAS ...CHEIA DE EMOÇÕES...

HEROES SUBFLUVIAES

Constructores de tunnes por baixo de rios e através montanhas. Um assumpto novo para o cinema.

E' tremendo! Kolossal!

POLTRONA 2$000

Amanhã no

PATHÉ PALACE

Dr. AUGUSTO PAULINO FILHO

Dr. FERNANDO PAULINO

VIAS URINARIAS. Tratamento da gonorrhéa e suas complicações no homem e na mulher. Edificio Castello — Av. Nilo Peçanha, 151-5º and. Tel. 22-7207 — Diariamente de 2 ás 7

A MAIOR "ESTRELLA" DE VIENNA!

Mady, a mais acclamada actriz de Vienna, e Berlim, foi conquistada por HOLLYWOOD. Aqui está seu primeiro film americano com um seu desempenho VIBRANTE, HUMANO, SINCERO!

Mady CHRISTIANS

Promessa de mãe

JEAN PARKER

CHARLES BICKFORD

Metro Goldwyn Mayer

Amanhã Imperio

Musicas em discos ODEON 2047/2048

Martha Eggerth

SEU MAIOR TRIUMPHO

no seu mais recente trabalho, um film que é todo musica e luxo.

Martha canta a "VALSA DA NOITE"

AMANHÃ

PALACIO

UFA

JOSEPH M. SCHENCK apresenta

WALLACE BEERY

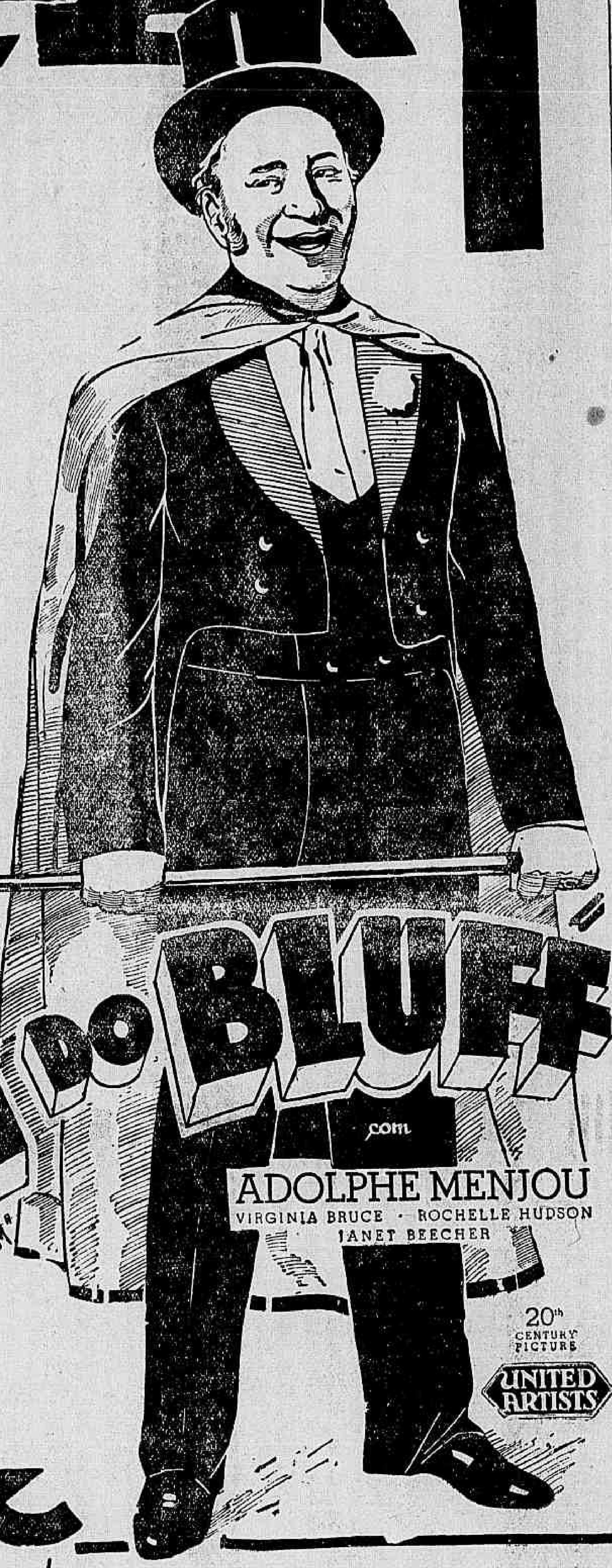

Barnum "bluffava" a humanidade com philosophia...
E adoptava um principio :
-- Si não fossem os "trouxas", que seria dos "sabidos"?
Illudir a Humanidade éra o seu apostolado.
E descobria novos "bluffs"... Mulheres barbadas que elle precisava cortejar para ter a certeza de não serem "travesti"... Anões que se dizia serem crianças... A ama-secca de Washington com 160 annos de edade... O maior elephante do mundo milagrosamente convertido em cantora lyrica...

Nada éra impossivel para elle. Mas o maior "bluffado" foi o "REI DO BLUFF", illudindo-se a si proprio... Porque um dia os "trouxas" tiraram a desforra...

NA PRODUCÇÃO de DARRYL F. ZANUCK

"O REI DO BLUFF"

"THE MIGHTY BARNUM"

com ADOLPHE MENJOU
VIRGINIA BRUCE · ROCHELLE HUDSON
JANET BEECHER

20th CENTURY PICTURE

UNITED ARTISTS

Amanhã no REX

EXTRA! A SYMPHONIA SINGULAR COLORIDA DE WALT DISNEY "GALLINHA SABIDA"

NA CENTRAL DO BRASIL

O trem SH 2 circulará amanhã 13 desde Paracamby, obedecendo o horario seguinte: Paracamby, 1.07 minutos; Nova Iguassu' 2.15; proseguindo dahi, no respectivo horario. Nesse sentido a administração da Central do Brasil expediu circular a respeito.

Um concurso no Ministerio do Trabalho

Communica-se a todos os candidatos regularmente inscrip... nas provas de habilitação para preenchimento das vagas de auxiliares calculistas de expediente e archivista-bibliothecario do pessoal contratado do actuariado do Ministerio do Trabalho, Industria e Commercio, que terá logar, no proximo dia 14 de maio, ás 7,45 horas da manhã, no edificio da Escola Polytechnica da Universidade do Rio de Janeiro (Largo de S. Francisco), a realização das provas de Mathematica Financeira e Arithmetica.

A Saúde dos Intestinos

A manutenção de gazes nos intestinos enfraquece a resistencia, do organismo. E', portanto um estado que precisa ser evitado.

Para combater esse mal, varias pesquizas e experimentações foram feitas pelos mais illustres scientistas, ficando constatado que as "Drageas Neuzehn" removem:

1º. a formação de gazes no intestino;
2º. o meteorismo;
3º. o empanzinamento;
4º. as ansias.

Com o seu uso a digestão é favorecida e a evacuação é regulada; e, como as "Drageas Neuzehn" são constituidas de productos absolutamente naturaes, não produzem nenhuma colica e podem sem inconveniente, ser tomadas diariamente, pois concertam, commodamente as funcções intestinaes, ao mesmo tempo que limpando os succos alimenticios, melhoram as condições do sangue. São, por isso, consideradas como elemento reconfortante do organismo.

O Departamento de Productos Scientificos, á Av. Rio Branco, 173-2º andar, Rio de Janeiro, e á rua São Bento, 49-2º andar, em São Paulo, é o distribuidor das Drageas Neuzehn, no Brasil. As pessoas que desejarem um estojo com duas drageas para experiencia deverão requisital-o áquelles endereços mediante a entrega de 1$500, em sellos ou dinheiro. Pelo correio, mais $500. Peçam prospectos.

COBERTORES
LÃS, SEDAS E AGASALHOS
COMPREM NA
«A' PAULICÉA»
MELHORES SORTIMENTOS
E PREÇOS MAIS BARATOS
LARGO DE S. FRANCISCO, 2

Contra os Judeus!

UMA GRANDE MANIFESTAÇÃO DA LIGA MUNDIAL ANTI-SEMITA

NUREMBERG, 11 — (A. B.) — Na primeira manifestação allemã da Liga Mundial Anti-Semita, realizada nesta cidade, além do sr. Julius Streicher, chefe regional da Franconia e chefe do movimento anti-semita, falou o sr. Jean Boissel, antigo combatente francez e um dos grandes feridos da guerra

Depois da introducção feita pelo sr. Streicher, que accentuou que os judeus, não tendo um paiz verdadeiro, não podem ter um verdadeiro patriotismo, o sr. Boissel, tomando a palavra, stygmatisou os judeus como os reaes factores da guerra mundial.

"Dia virá em que o poder das venenosas mentiras que fizeram da França e da Allemanha inimigas hereditarias, será desfeito. Não é a França que pensa, que luta, que soffre, e que se oppõe contra a entente franco-allemã. Todos nós temos de lutar com um unico inimigo. A maçonaria e o judaismo, os quaes foram os unicos beneficiados materiaes da grande guerra."

Passando ás appreensões da França com relação á Allemanha, em virtude do rearmamento da ultima, o sr. Boissel reconheceu que o Reich não visa com isso senão manter a paz, como o deseja o pov francez, e que precisará ainda um grande trabalho de esclarecimento para que a França compreenda a nova Allemanha.

Apresentou-se o director de Saude da Guerra

O general Alvaro Carlos Tourinho, director de Saude da Guerra, apresentou-se hontem ás autoridades militares, para conclusão das férias regulamentares em cujo goso se achava.

Vida Operaria

ALLIANÇA DOS OPERARIOS NA INDUSTRIA DA CONSTRUCÇÃO CIVIL

Está marcada em 2ª convocação uma asembléa geral ordinaria, a realizar amanhã 13 do corrente em virtude de ser transferida a do dia 10 p. p. com a seguinte ordem do dia: 1ª, leitura da acta anterior; 2º, leitura do expediente; 3º leitura de balancete; 4º, assumptos geraes. Inicio ás 18 horas.

QUER VENDER SEUS LIVROS?
Não perca tempo. Procure a
LIVRARIA QUARESMA
71 - RUA S. JOSE' - 73 — Phone : 22-6946

Doenças do coração e dos Vasos
DIAGNOSTICO ELECTRO-CARDIOGRAPHICO.
Dr. Olvntho de Castro
ASSISTENTE DE CLINICA MEDICA DA UNIVERSIDADE.
Diplomado pela Clinica do Prof. Vaquez, de Paris. Consultorio - 7 Setembro 94 4º andar — segundas, quartas e sextas, ás 3 horas. Phone: 22-4965. Residencia: — 486, Laranjeiras — 25 3822.

GONORRHE'A
RECENTE OU ANTIGA
CURA-SE em 15 dias UNICAMENTE com hervas da flora Brasileira, sem dieta alguma. Pacote para uma semana 10$000 — Vale ao Lab. de Pharmacologia da Florá Brasileira. Caixa 3410. Pessoalmente, predio Martinelli (1.º andar, sala 1127) — São Paulo.

AS VAGAS NA Central do Brasil

Os nomes propostos para preenchel-as

Foram propostos para preencher as vagas existentes os seguintes funccionarios: para 1 vaga de almoxarife de 1ª classe, os de 2ª Anachreonte Borba Gomes, Americo Marcello, Alberto de Moraes e José Nobrega Ribeiro, por merecimento; para 1 de almoxarife de 2ª o de 3ª Benjamin Collares Carreira, por antiguidade; para 1 de almoxarife de 3ª os de 4ª Romualdo Cardoso Puga, Sebastião Guedes Corrêa, Mario Goulart de Macedo e Francisco Rodrigues Pires, por merecimento.

Para 1 vaga de desenhista de 1ª classe o de 2ª Oscar de Andrade Santos, por merecimento; para 3 de desenhista de 2ª os de 3ª Antonio Agra Guimarães, por antiguidade, e Euclydes Faria Lobo Vianna e José Ribeiro Elmo, por merecimento, para 3 de desenhista de 3ª os de 4ª José Cortez, por antiguidade. e Octacilio Nicacio. Rubens Ferreira Simões e Ary Queiroz Duarte, por merecimento; para 2 vagas de desenhista de 4ª classe os praticantes de desenhista de 1ª Octacilio Ferreira Pimenta, por antiguidade, e Eduardo de Wilton Morgado, por merecimento, para 2 de praticante de desenhista de 1ª os de 2ª Clodomiro Marciano Ribeiro, Decio Junqueira, Tancredo Duarte do Amaral, Sylvio Isidro Monteiro, Guilherme Howard, Ary Lobo Vianna, Norival Telles Ferreira e Agenor Alves da Cunha, por merecimento.

Para duas vazas de mestre de officina de 1ª classe os de 2ª Rodrigo Alves da Cunha, por antiguidade, e Marcellino Gomes Ferreira, por merecimento. para 2 de mestre de officina de 2ª classe os de 3ª Ricardo da Fonseca Martins, por antiguidade, e Nelson de Sá Miranda e Braulio Pinheiro de Miranda, por mrecimento, para 2 de mestre de officina de 3ª os de 4ª Olyntho de Almeida Fialho, Pedro Baptista, Alyrio Vieira, e Manoel Moreira de Carvalho, por merecimento.

Para 1 vaga de escripturario de 3ª classe o de 4ª Sebastião Barreto de Carvalho, Abel Peres Nogueira, Heitor Gomes Calaza, Antonio Sizenando Machado, Marciano Rodolpho de Santa Rosa e Alvaro Alberto de Araujo, por merecimento; a escripturario de 4ª classe o escrevente de 1ª classe Ataliba Murce, por antiguidade, e a escrevente de 1ª o de 2ª Walter Ramos, por antiguidade.

O prazo para as contestações findará no dia 21 do corrente mez.

Centro Suburbano de Beneficencia

HOMENAGEM AO VICE-PRESIDENTE DA CAMARA MUNICIPAL

Hoje(ás 18 e meia horas, na séde do Centro Suburbano de Beneficencia á Avenida Suburbana n. 2980 em Cascadura, será affectuada uma homenagem e manifestação publica ao vereador Ernani Cardoso, vice-presidente da Camara Municipal.

A commissão promotora dessa homenagem é composta dos srs. Joaquim José da Silva Castro, José Monteiro Barbosa, Antonio Ferreira da Silva, José Fernandes Marques, Frederico Garcez Manoel Pedro Marques, Adriano Alves da Silva, Franklin Estrella, commendador José Antonio Guimarães e Alberto S. Almeida.

2 SEMANAS SÓ NO ALHAMBRA

CONTINUA BATENDO O RECORD DO MEZ, DE SUCCESSO E BILHETERIA

A BATALHA

com CHARLES BOYER e ANNABELLA
Grandiosa producção de Garganoff apresentada pela Soc. Franco-Brasileira

No programma : o complemento sonoro portuguez

«O Desastre do Avião Salazar»

HOJE e durante a proxima semana no ALHAMBRA

Secção Economica do DIARIO CARIOCA
DIRECÇÃO F. J. TEIXEIRA LEITE

Diario Economico

NOTA DO DIA:

A NACIONALISAÇÃO DOS BANCOS DE DEPOSITO

Até hoje não houve um gesto se quer do Governo Federal ou do Congresso Nacional no sentido de ser dado cumprimento ao disposto no artigo 117 da Constituição no tocante á nacionalização dos bancos de deposito.

Já tivemos occasião de mostrar, lançando mão dos balanços dos proprios bancos estrangeiros, quão ridiculo é o capital desses institutos e quão vultosos são os lucros por elles auferidos com a manipulação dos depositos que lhe são confiados. Nada haveria a opinar contra o facto se aquelles lucros não fossem canalizados para o estrangeiro, sugando dessarte a economia nacional.

As sommas enormes que estão depositadas em suas mãos servem aos bancos estrangeiros não só para empobrecer a economia brasileira pela remessa dos lucros com ellas obtidos, como para especularem no cambio ao sabor de suas conveniencias.

Além de constituir determinação constitucional expressa, a nacionalização dos bancos de deposito se impõe como um imperativo do interesse do Brasil.

Temos de orientar todos os nossos esforços para, sem excessos xenophobos, nem violencias nativistas, ir promovendo a pouco e pouco a reconquista do Brasil pelos brasileiros.

O Codigo de Aguas e Minas foi sem duvida um largo passo nesse sentido. A obrigação de applicarem ás emprezas de seguro estrangeiras uma parte de suas reservas no nosso paiz e depois a obrigação de se transformarem em sociedades nacionaes constituem tambem medidas collimando o mesmo objectivo.

Os escribas a soldo da Light vivem a affirmar que se torna necessario restaurar a antiga situação de franquias e vantagens de que beneficiavam as empresas estrangeiras sob pena de cessar todo o nosso progresso. Esses pobres infelizes não se aperceberam ainda do ridiculo de suas assertivas. O Brasil tem continuado e continuará tranquillamente seu caminho, queiram ou não queiram os insaciaveis ex-beneficiarios da "clausula ouro".

A restauração economica do Brasil depende essencialmente de se impedir a evasão do ouro, sob a fórma de lucros exaggerados dos capitaes estrangeiros investidos no nosso paiz, lucros esses obtidos de maneira menos consentanea com o interesse nacional.

E' por isso que o artigo 117 da Constituição precisa ter immediato cumprimento.

BOLETIM DIARIO DE INFORMAÇÕES ECONOMICAS

Communicado do Escriptorio de Informações do Departamento Nacional da Industria e Commercio:

O PROBLEMA SIDERUGICO BRASILEIRO E AS SOLUÇÕES DADAS PELO ESTRANGEIRO

(Continuação)

Além das cartas e entendimentos que, sobre o magno problema siderurgico brasileiro, o sr. W. Smith, autor do novo processo de reducção do minerio de ferro, teve recentemente com a Embaixada do Brasil em Washington, e em que se vêm historiadas as "demarches" que se desenvolveram, de 1929 até a presente data, no sentido da exploração pelo "processo Smith", das grandes reservas de ferro que possuimos, cumpre accrescentar:

Em 1929, o Serviço Geologico e Mineralogico do Brasil, tendo sciencia da novidade preconizada, interessou-se por conhecel-a e um dos seus technicos, o dr. Luciano Jacques de Moraes, incumbido de estudar a questão, foi aos Estados Unidos e sobre o assumpto forneceu um relatorio que o Boletim mensal deste Departamento divulgou, mais tarde em abril de 1933, e em que se encontram os seguintes topicos: "Explora o "processo Smith" a General Reduction Corporation, de que é presidente o proprio sr. Smith, e o processo é garantido por patentes em cerca de 40 paizes. No Brasil a Companhia tem as patentes de numeros 17.280, de 14-12-28, e 17.444, de 25-2-929, respectivamente para o "methodo e apparelhos para reducção de oxydos metallicos" e o "processo de reduzir minerios e converter hydrocarburetos". Em Detroit ha uma usina com capacidade diaria de 50 toneladas. Nessa installação usam-se como combustivel, os desperdicios de madeira (serragem, cavacos, etc.) provenientes de uma fabrica de carrocerias para automoveis, existente ao lado. O local da fabrica foi escolhido propositadamente, tendo-se em vista o aproveitamento de taes desperdicios". E accrescentou: "Após minha visita a Detroit, tive um encontro com o sr. Smith, em Nova York, no qual me communicou o notavel engenheiro, o augmento, para quatro vezes mais, da sua installação de Frederick Street, mostrando-me os respectivos desenhos. Nessa entrevista disse-me que acabava de regressar do Canadá, onde fizera um accordo com o Governo daquelle paiz, de modo a ser construida, lá, uma installação experimental mantida pelo mesmo Governo, afim de ensaiar e estudar os minerios de ferro e combustiveis canadenses. O sr. Smith faz, por meu intermedio, identica offerta ao Brasil, isto é, permitte ao Governo brasileiro a construcção de um pequeno forno para serem feitas experiencias directas e minuciosas com as nossas copiosas materias primas. Uma tal installação não acarretaria grandes despesas e seria de toda vantagem para o paiz. O sr. Smith se promptifica a fornecer gratuitamente toda assistencia. A General Reduction Corporation pretende estabelecer-se no Brasil e outros paizes e prefere tratar com uma companhia que, por sua vez, póde dar concessão de explorar o "processo" a outras. Essas informações foram prestadas pelo engenheiro brasileiro em 1929. Em 1931, o assumpto corporificou-se sendo mesmo creado o Syndicato Nacional de Industria e Commercio S. A. para a exploração do nosso minerio, pelo "processo" referido, conforme noticia que reproduziremos neste Boletim amanhã". (Continuará no proximo boletim).

A EXPOSIÇÃO DE ARROZ NO RIO GRANDE DO SUL, EM ABRIL

Durante o mez de abril findo, o Rio Grande do Sul exportou as seguintes quantidades de arroz, para:

Portos nacionaes	Saccos
Aracajú	20
Rio de Janeiro	6.323
Santos	715
Victoria	1.578
Antonina	475
Recife	1.819
Bahia	1.335
João Pessôa	495
Paranaguá	135
Ilhéos	1.170
Florianopolis	206
Natal	190
Cabedello	165
Maceió	70
Fortaleza	110
Manáos	1
Campos	430
São Francisco	25
Total	15.256
Portos estrangeiros:	**Saccos**
Hamburgo	2.000
Buenos Aires	88.500
Montevidéo	1.300
Antuerpia	1.000
Marselha	1.668
Total	94.468
Total geral	109.724

Esse arroz distribuiu-se assim, por classe: **Arroz Japonez** — Primeira qualidade; classe A, 3.227 saccos; classe B, 1.663 saccos; classe C, 255 saccos; total, 5.145 saccos. Segunda qualidade: classe A, 815 saccos: classe B, 762 saccos; total, 1.577 saccos. Terceira qualidade: classe B 50 saccos; total, 50 saccos. Total geral, 6.772 saccos. Em casca 61.300 saccos.

Blue Rose — Primeira qualidade: classe extra, 150 saccos; classe A, 4.719 saccos; classe B, 230 saccos; total, 5.099 saccos. Segunda qualidade: classe A, 1.690 saccos; classe B, 608 saccos; total 2.298 saccos. Terceira qualidade: classe A, 668 saccos; classe B, 264 saccos; total 932 saccos. Total geral, 8.329 saccos. Em casca, 31.500 saccos.

Arroz Agulha — Primeira qualidade: classe extra, 420 saccos; classe A, 1.054 saccos; classe B, 254 saccos; total 1.728 saccos. Terceira qualidade: classe A, 95 saccos; somma 95 saccos. Total, 1.823 saccos. Total geral, 109.724 saccos.

PELOS ESTADOS

São Luiz — 10 — (E. I.) Algodão entrado nos dias 3, 4 e 6: em pluma, 60.442 kilos; sahido nos mesmos dias, em pluma, 107.273 kilos; em caroço 3.034 kilos.

Fortaleza — 10 — (E. I.) Os preços dos generos, nesta capital, são os seguintes: aguardente, litro $500; algodão, typos um a nove e não classificados, em pluma, kilo, 3$200; algodão em caroço, kilo $900; caroço de algodão, kilo $100; farelo de caroço de algodão, kilo $080; fiapo ou estopa de algodão, kilo, 2$000; fio de algodão, kilo, 4$200; linter de algodão, kilo, 1$000; redes de tecido de algodão, kilo, 4$200; torta de caroço de algodão, kilo $150; amido ou polvilho, kilo $200; arroz, kilo $800; café, kilo 1$600; cera de carnahuba, kilo, 7$800; pó de cera, kilo, 4$500; velas de cera, kilo 4$000; couro espichado, kilo, 3$000; couro salgado, kilo, 1$500; couro verde, kilo, 1$500; couro curtido, sola, kilo, 4$000; farinha ou apara de mandioca, kilo, $300; feijão, kilo, $300; fumo em rolo, kilo, 3$500; milho, kilo, $100; oleos vegetais, litro $700; pelle de cabra, kilo 9$700; pelle de carneiro, kilo 7$100; pelle de animaes sylvestres, kilo 7$000; pelles curtidas, com ou sem cabello, kilo 8$000; rapadura, kilo $500; sementes de mamona, kilo $450.

Natal — 10 — (E. I.) As cotações do dia para os artigos de exportação mantêm os mesmos preços anteriormente transmittidos.

Recife — 10 — (E. I.) Não houve alteração nos preços dos diversos productos, tendo entrado para consumo da capital, 163.150 saccos.

Rio, 10 — 5 — 1935.

• • •

NA BOLSA DE NOVA YORK

NOVA YORK, 11 (U. P.) — O algodão de maio foi negociado hoje, na Bolsa, a 11 dollares e 92 centavos por fardo. As vendas futuras de café, resultado do enfraquecimento do cambio sobre o Brasil, foram feitas com perda de cerca de metade dos ganhos obtidos nas ultimas semanas, sendo que os cafés de Santos cairam de 18 a 21 pontos, e os do Rio de 13 a 16 pontos. A procura diminuiu, pois muitos torradores já se cobriram quanto a suas necessidades futuras. O fechamento da Bolsa foi feito em alta irregularmente fraccional, reinando actividade.

• • •

O CAMBIO NO EXTERIOR

BERLIM, 11 (A. B.) — No mercado de titulos, hontem, embora o avanço dos preços estivesse limitado ao padrão das inversões e isso sómente em casos especiaes, as altas foram mais numerosas do que as baixas, resultado attribuido aos continuos relatorios de varias companhias annunciando bons dividendos do anno de 1934, e ás estatisticas favoraveis sobre o declinio do desemprego.

No mercado de cambio, o marco, sem garantias, foi cotado a 40.21 sobre Nova York; 610.1|2 sobre Paris; 59.5 sobre Amsterdam; 12.075 sobre Londres.

Em Paris, a libra esterlina foi contada a 73.75, e o dollar a 15.17 e 5|8.

PARIS, 11 (U. P.) — A' abertura, hoje, do mercado internacional de cambio o dollar era vendido a 15,17 3|4 e a libra esterlina a 73,65.

LONDRES, 11 (U. P.) — Por occasião da abertura do mercado monetario, o dollar era cotado a 4,85.75 e o franco francez a 73,68.7.

LONDRES, 11 (U. P.) — O ouro foi vendido, hoje, a cento e quarenta e tres shillingues e quatro dinheiros a onça, tendo sido effectuadas transacções no valor total de cento e setenta mil libras esterlinas.

NOVA YORK, 11 (U. P.) — O Bolsa abriu, hoje, com altas fraccionaes e grande actividade. O mercado de titulos esteve irregular. No mercado de algodão registaram-se declinios de vinte e cinto centavos por fardo.

NOVA YORK, 11 (U. P.) — A' abertura, hoje, do mercado internacional de cambio a libra esterlina era vendida a 4,85.87.

• • •

Liga do Commercio do Rio de Janeiro

COMO ESTA' CONSTITUIDA SUA DIRECTORIA ACTUAL

De accordo com o que foi noticiado, a Liga do Commercio do Rio de Janeiro, passou por uma grande remodelação no sentido de prestar melhores serviços a seus associados.

Com a reforma de seus estatutos, a directoria foi augmentada, estando agora assim constituida:

CONSELHO DELIBERATIVO — Presidente, doutor Mucio Continentino; 1º vice-presidente, dr. Manfredo de Lamare (Companhia Luz Stearica); 2º vice-presidente, Lauro de Carvalho (Lauro de Carvalho & Cia. Ltda.); 1º secretario, Acylino da Rocha; 2º secretario, dr. Mario de Oliveira Brandão; 3º secretario, José Pimenta de Mello (Pimenta de Mello & Cia.); 1º thesoureiro, Luiz Carlos de Araujo Pereira (Jorge Pereira & Cia.); 2º thesoureiro, José Gomes Lopes (Perfumaria Lopes S. A.); 1º procurador, Durval Falcão (E. G. Fontes & Cia.); 2º procurador, Jayme Martins Pereira (Pereira Neviére & Cia.); bibliothecario, Job Carvalho Azevedo.

DIRECTORES — Francisco de Medina Coeli Ribeiro, Julio Berto Cirio (Julio B. Cirio & Cia.), Alfredo A. V. Ferreira, Oscar Ferreira de Carvalho, dr. Arthur de Lacerda Pinheiro (Companhia Sul Mineira de Electricidade), dr. Francisco de Paula Cossenza, Adhemar Leite Ribeiro (Companhia Brasileira de Cinemas), dr. Raul Leite (Dr. Raul Leite & Cia.), dr. João Daudt Filho (Daudt, Oliveira & Cia.), Raymundo Correa Rodrigues (Companhia America Fabril), Oscar Kowsmann (A. E. C. Comp. Sul Americana de Electricidade), dr. Synval da Silveira Brum (S. Brum & Cia.), Oswaldo Costa (Banco do Commercio), Cyro Ribeiro de Abreu (Ribeiro de Abreu & Cia.), Idio Ferreira Leal (I. F. Leal), Alberto Bôavista (Banco Bôavista), Pedro Leite Bastos (Monitor Mercantil), dr. Assis Tavora, Francisco Pereira dos Santos (Pereira Araujo & Cia.).

• * •

A EXPOSIÇÃO DE UBERABA

No certame que será inaugurado em Uberaba, no dia 2 de junho proximo, concorrerão mais de duzentos animaes das especies bovina, equina, asinina, caprina, ovina, suina, etc., etc. Os mais perfeitos exemplares da raça Hindubrasil, raça essa que representa o resultado de prolongada e carinhosa selecção dos criadores do Triangulo Mineiro; os mais ricos mostruarios das mais variadas industrias daquella região; plantas texteis, cereaes, forragens, fructas, etc., etc.; o maior conjunto de diversões: circos, parques, touradas, montarias, cyclocteles, dancings, bars, cinemas ao ar livre, restaurants, etc., etc.

Para a hospedagem e melhor conforto dos milhares de visitantes que affluirão a Uberaba durante o mez proximo, aquella cidade está tomando as necessarias providencias.

Moscoso Castro & C. Ltd.
CASA BANCARIA
DEPOSITOS, EMPRESTIMOS E DESCONTOS A'S MELHORES TAXAS
RUA DA ALFANDEGA, 51
TEL. 23-3937 — RIO DE JANEIRO

A CRISE ECONOMICA MUNDIAL E A POLITICA DE RECUPERAÇÃO

As soluções conservadoras do problema monetario actual — Directrizes que se apresentam; analyse — Systemas á base metallica e moeda-mercadoria

A. DE LIMA CÁMPOS

Da Secção de Estudos Economicos do Banco do Brasil — Ex-assessor technico da delegação brasileira á Conferencia Pan-Americana de Montevidéo

II

Dentro do ponto de vista exposto no artigo anterior, qualquer solução conservadora, estavel e permanente, que se venha a adoptar para a crise actual exigirá, como medida prévia, a reconstrucção monetaria e tem de repousar sobre tres fundações essenciaes:

a) Cooperação internacional.

b) Reposição da relação entre o meio circulante padrão e o volume total dos valores representativos e transacções internacionaes em um nivel adequado.

c) Restabelecimento de paridades mais ou menos estaveis entre os poderes acquisitivos das diversas moedas.

Para satisfazer essas tres condições fundamentaes, duas grandes directrizes se apresentam:

1.ª — Abandono da base monetaria metallica e instituição de um systema baseado na paridade dos poderes acquisitivos das moedas-papel.

2.ª — Consevação do systema monetario a base metallica com a restauração do seu amplo funcionamento — conversibilidade franca dos bilhetes e livre exportação do metal.

Façamos uma rapida analyse de cada uma dessas directrizes:

Primeira directriz — A primeira directriz, que na actualidade merece as preferencias do professor Gustav Cassel, se baseia numa cooperação internacional que ajuste as taxas cambiaes entre as varias moedas-papel, de modo a estabelecer paridades estaveis entre os respectivos poderes acquisitivos.

Antes de discutir o assumpto, e no simples intuito de divulgação, julgamos util dar uma noção exacta do principio sobre o qual repousa essa primeira directriz:

Chamemos

T = Quantidade total de mercadorias lançada no mercado durante o exercicio unidade.

D = Quantidade total de dinheiro que compra as mercadorias T.

Se dividirmos T por D, teremos a quantidade de mercadoria adquirida pela unidade de moeda, ou seja, o poder acquisitivo dessa unidade, que chamaremos de A:

$$1)\quad A = \frac{T}{D}$$

Se dividirmos D por T, teremos o preço da unidade de mercadoria, isto é, o nivel geral de preços, que designaremos por P

$$2)\quad P = \frac{D}{T} \quad (1)$$

A observação das equações 1 e 2 revela que o nivel geral de preços é o inverso do poder acquisitivo da moeda:

$$P = \frac{1}{A}$$

Considera-se agora um paiz N onde a unidade de moeda M tem um poder acquisitivo A e outros paizes — N', N" etc. — onde as unidades de moeda M', M" etc. têm respectivamente, os poderes acquisitivos A' A" etc.

Para que a unidade de moeda M do paiz N compre nos paizes N', N" etc., quando transformada em moeda de cada um destes ultimos, a mesma quantidade de mercadoria que compra no seu paiz de origem, é necessario que as relações entre a moeda M e cada uma das moedas M', M" etc., isto é, as taxas de cambio do paiz N sobre os paizes N', N", etc. sejam eguaes ás relações entre o poder acquisitivo A e cada um dos poderes acquisitivos A', A" etc. E' indispensavel portanto, que sejam satisfeitas as equações abaixo:

$$\frac{M}{M'} = \frac{A}{A'}$$

$$\frac{M}{M''} = \frac{A}{A''}$$

etc.

Quando isto se verificar, diz-se que entre os paizes N, N', N" etc. estabelece-se a paridade entre os poderes acquisitivos das respectivas moedas, o que significa que as taxas de cambio estão ajustadas de maneira tal que a moeda de cada um desses paizes conservará constante o seu poder acquisitivo toda vez que, de accordo com as mesmas taxas, fôr transformada em moeda de qualquer dos outros paizes.

Fixadas essas noções, cumpre resaltar que a primeira directriz não resolveria satisfatoriamente o problema monetario. Poderia trazer um recrudescimento relativo do commercio mundial, uma vez que estabeleceria condições equitativas de concurrencia para a venda de productos nos mercados externos. Suprimiria, entretanto, a existencia de um padrão monetario tangivel e transportavel, com poder liberatorio internacional illimitado. Os grandes paizes credores ficariam com a parte do leão da fabula, pois, em consequencia da força financeira [illegible] que possuem, as operações internacionaes se realizariam em moedas desses mesmos paizes. Assim, as economias que as nações devedoras viessem a accumular, isto é, [illegible] das balanças internacionaes de pagamentos, seriam representadas por disponibilidades externas, ou seja, por um certo volume de "devizas" estrangeiras das nações [illegible] ficariam sujeitas ás incertezas decorrentes de qualquer perturbação interna nos paizes depositarios e aos azares de uma mudança brusca na politica monetaria dos mesmos. Nunca poderiam ser consideradas como reservas liquidas, pois a possibilidade de taxações, restricções e represalias sempre pesaria sobre ellas. A providencia não melhoraria a má distribuição das coberturas monetarias de um modo seguro, as quaes se accumulariam, sob a fórma de depositos bancarios, nos grandes centros financeiros, nas mãos dos mesmos grupos de banqueiros internacionaes contra os quaes se vem levantando uma onda mundial de graves accusações e queixas.

A politica monetaria do mundo, mais do que nunca, ficaria sob o contrôle de taes grupos; subordinada a todas as oscillações do poder acquisitivo que elles manobrassem, desde que as demais nações, principalmente as devedoras, deveriam manter estaveis, sobre os grandes mercados, as taxas de cambio previamente ajustadas.

Seria praticamente indispensavel a acceitação de uma moeda "leader" em torno da qual os cambios internacionaes se deveriam manter estabalizados; e a rivalidade entre os grandes paizes credores seria um obstaculo difficil de contornar.

Além de tudo, constituiria uma aventura instituir, em plena crise, um systema de que se não tem nenhuma experiencia generalizada. Não é possivel prevêr que novas forças financeiro-economicas e sociaes poderiam entrar em jogo. A resistencia contra a innovação appareceria difficil de vencer. A humanidade tem experiencia e tradição millenarias nos systemas monetarios a base metallica. Está habituada, no decorrer de varias civilizações que se succederam, a guardar nas proprias mãos, sob a fórma material de symbolos metallicos, o direito de adquirir em qualquer mercado do mundo os productos e serviços que economiza. Não é facil arrancar, em troca de uma providencia problematica e de beneficios limitados, uma pratica tão fortemente enraizada através do tempo.

Em assumpto de tão vital importancia para os povos contemporaneos não deve haver apegos a preconceitos e idolos. Se nenhuma solução conservadora se apresentasse dentro dos systemas monetarios a base metallica, a medida em apreço (1ª directriz) deveria ser adoptada sem maior demora. Não, segundo se nos afigura, exactamente como tem sido exposta, mas com algumas modificações que pudessem evitar muitos dos inconvenientes apontados. Para isso tornar-se-ia indispensavel a criação de uma moeda internacional papel, com um poder acquisitivo fixo e com faculdade liberatoria mundial illimitada, que desempenhasse as mesmas funcções das coberturas metallicas nos ultimos seculos. A distribuição dessa moeda deveria ser proporcional a certos indices economicos apresentados pelos diversos paizes, e o seu montante total deveria obedecer ás exigencias de uma relação conveniente com o volume geral dos valores a cobrir e transacções a movimentar, isto é, deveria satisfazer a "necessidade monetaria relativa" de cobertura, para extender ao caso a feliz nomenclatura do professor Cassel. A difficuldade de se attingir esse objectivo não seria pequena, mas, si não restasse outro recurso, a necessidade seria uma mediadora efficaz para aplainar as divergencias que surgissem.

A realidade do momento mundial, entretanto, como veremos nos artigos subsequentes, permitte fórmulas a base metallica mais de accordo com as tradições; já comprovadas, em grande parte, por uma longa experiencia e sem nenhum aspecto de aventuras. Constituiria, finalmente, um erro grave abandonar estas para preferir as outras.

(Continúa em artigos subsequentes)

---

(1) — Na pratica, o nivel de preços, ou seja, o valor de P, se calcula, com boa approximação, por meio de médias ponderadas dos preços dos generos de consumo mais necessario e difundido. O inverso de P, isto é, $\frac{1}{P}$, indica o valor do poder acquisitivo da moeda.

• • •

AUTOMOVEIS EM SÉRIE!

Consideravel augmento na producção Norte-Americana

NOVA YORK, 11 (A. B.) — Em contraste com a situação de desanimo de quasi todas as demais industrias, a producção norte-americana de automoveis foi, durante o mez abril ultimo, uma das maiores que já se tem registad, excepção feita á producção d. abril de 1929. O augmento registado durante o mez passado foi de 9 % em relação a março, e de 29 %, em relação a abril de 1934.

A producção dos quatro primeiros mezes do corrente anno apresenta, em comparação com a de igual periodo de 1934, um augmento de cerca de 41 %.

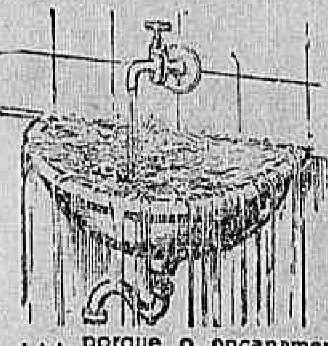

...já não funcciona bem

... porque o encanamento está entupido. É preciso desobstruil-o immediatamente.

Se o seu apparelho urinario tambem não está funccionando normalmente, para evitar consequencias desagradaveis, recorra aos comprimidos de HELMITOL, procedendo a uma limpeza geral interna, o que lhe restituirá a saude e o bem estar.

O seu medico lhe confirmará este conselho.

Lembre-se de que SAUDE E VIGOR podem ser facilmente readquiridos fazendo-se a desinfecção das vias urinarias com

INFORMAÇÕES FINANCEIRAS E COMMERCIAES

CAMBIO

Apresentou-se, no dia de hontem, o mercado cambial official operando em condições frouxas e o Banco do Brasil para o bancario vendia a 57$153 e para o particular declarou a taxa de 56$320 por libra, sobre Londres: O dollar á vista se cotou á réis 11$850, o escudo a $520, a peseta a 1$620 e o franco a $780. Vigorava a taxa de $975 para a lira á vista e a de 57$744 para a libra por cabogramma fechando o mercado ás 12 horas, inalterado.

O BANCO DO BRASIL AFFIXOU, HONTEM, A SEGUINTE TABELLA OFFICIAL

A 90 d|v.:

Londres, 57$153.

A' vista:

D de-a: R-dar fad fad fadr

Londres, 57$528; Nova York, 11$850; Paris, $780; Suissa, réis 3$825; Allemanha, 4$765; Italia, $975; Portugal, $520; Hespanha, 1$620; Belgica, ouro, 2$005; Buenos Aires, papel, 3$400; Montevidéo, 5$350 e Hollanda, réis 8$000.

Cabogramma: Londres, réis 57$744.

— As taxas para a compra de coberturas foram as seguintes:

A 90 d|v.:

Londres, 56$320 e Nova York, 11$520.

A' vista:

Londres, 56$720; Nova York, 11$620; Paris, $750; Italia, $925; Allemanha, 4$615; Portugal, réis $510; Hespanha, 1$570; Hollanda, 7$850; Suissa, 3$745; Belgica, ouro, 1$935; Buenos Aires, papel, 3$250; Montevidéo, réis 4$850.

Cabogramma: Londres, réis 56$920; Nova York, 11$670.

OURO FINO

O Banco do Brasil comprou hontem, a gramma de ouro fino ao preço de 19$500, na base de 1.000|1.000, em barra ou amoedado.

CAMBIO LIVRE

Hontem, o mercado monetario livre abriu e funccionou em condições estaveis, tendo os diversos bancos declarado operar por libra a 87$500 e por dollar a 18$000. As compras se baseavam nas taxas de 87$000 e de 17$800, respectivamente, sendo remettidas para o exterior cambiaes em pequeno vulto. Fechou o mercado ao meio dia, estacionario e com a libra em alta.

— As taxas de cambio livre nos bancos estrangeiros foram as seguintes:

A 90 d|v.:

Londres, 87$400; Nova York, 17$950 e Paris, 1$183.

A' vista:

Londres, 87$500; Nova York, 18$000 a 18$030; Allemanha, 7$240 a 7$250; Paris, 1$185 a réis 1$190; Italia, 1$480 a 1485; Portugal, $795 a $799; provincias, $803; Hespanha, 2$460 a 2$470; provincias, 2$470; Hollanda, réis 12$190 a 12$220; Belgica, ouro, 3$050; papel, $610; Suecia, réis 4$530; Suissa, 5$820 a 5$850; Slovaquia, $750 a $755; Austria, 3$740 a 3$500; Rumania, $791; Buenos Aires, papel, 4$630; Montevidéo, 6$900 a 7$000; Dinamarca, 3$930; Registermark, 3$940 e Japão, 5$160.

Cabogramma: Londres, réis 87$600; Nova York, 18$050 e Paris, 1$190.

TITULOS

Funccionou o mercado de valores sem que os preços dos titulos em evidencia tivessem accusado melhoria, ao contrario permaneceram sem firmeza e em declinio as apolices da União, uniformizadas e diversas emissões nominativas e ao portador. As municipaes ficaram sem alteração, com as de 1931 firmes e melhoradas. As demais regularam em calma. Mantiveram-se em boa posição de estabilidade as Obrigações do Thesouro Nacional e as de Minas, cujos preços ficaram sem alteração. As acções de bancos tambem ficaram inalteardas e as de companhias, assim como as debentures em evoluções não despertaram interesse, como se ... em seguida.

CAFE'

Hontem, o mercado desse producto esteve bastante activo, devido ser a procura mais animada e os negocios, se fazerem com maior actividade. O typo 7, se manteve cotado na taboa á razão de 12$000 por dez kilos, e ás primeiras horas os negocios orçaram por 3.684 saccas. A' tarde venderam-se mais 3.435, numa somma de 7.119, contra 4.384 ditas anteriores. O mercado fechou estacionario.

COTAÇÕES POR DEZ KILOS

Typo 3, 17$; typo 4, 13$800; typo 5, 13$; typo 6, 12$500; typo 7, 123; typo 8, 11$500; idem no anno passado, 16$600.

IMPOSTOS

Imposto do Estado do Rio, 1$000; idem de Minas Geraes, 1$300; pauta semanal, 13200.

ENTRADAS

Leopoldina — Minas, 8.608; E. Rio, 200; total, 8.808.

Maritima, Minas, 1.536.

Armazem Regulador, E. Rio, 3.243.

Armazem Regulador, Espirito Santo, 1.167.

Armazens Reguladores, Mineiros, 12.

Total, 14.766.

Idem anno passado, 290.

Desde o 1º do mez, 119.089.

Média, 11.908.

Do 1º de julho, 2.531.141.

Média, 8.086.

Do 1º de julho do anno passado, 2.792.508.

Café revertido ao stock, desde 1º de julho, 57.001.

Café retirado do mercado, desde o 1º do mez.

EMBARQUES

America do Sul, 7.440.

Cabotagem, 50.

Total, 7.490.

Idem anno passado, 12.792.

Desde o 1º do mez, 78.317.

Do 1º de julho, 2.011.190.

Idem anno passado, 2.550.256

Stock, 545.562.

Menos consumo local do dia 10 de maio de 1935, 500.

Existencia, 545.062.

Idem anno passado, 695.405.

MERCADO A TERMO

Unico pregão

Mezes — Vend. — Comp. — Diff.

Maio, 115775, 113700; junho, 11-500, 11$475, menos, 3025; julho, 11$350, 11$250, menos, $050; agosto, 11$300, 11$200, menos $925; setembro, s. v., 11$200 menos, $050; outubro, 11$300, 113175, menos, $052.

Vendas, 2.500 — Posição — Estavel.

MERCADO DE SANTOS

Entradas, 33.136.

Desde o 1º do mez, 235.849.

Do 1º de julho, 7.655.085.

Idem anno passado, 10.528.752

Embarques, 44.639.

Desde o 1º do mez, 218.916.

Do 1º de julho, 7.964.377.

Existencia, 1.935.446.

Idem anno passado, 2.576.825.

Preço typo 4, 15$700.

Mercado, estavel.

MERCADO DE VICTORIA

Entradas, 6.487.

Desde o 1º do mez, 34.540.

Do 1º de julho, 1.223.058.

Embarques, 3.985.

Desde o 1º do mez, 33.723.

Do 1º de julho, 1.276.569.

Existencia, 160.139.

Idem anno passado, 292.062.

Preço typo 7|8, 11$700.

Mercado, calmo.

ASSUCAR

Vigoravam ainda sem alteração, hontem, as acções nesse mercado, cujas collocações se vêm mantendo ha bastante tempo sem movimento de maior interesse. Os negocios eram feitos sem maior actividade, uma vez que os compradores se revelavam retraidos e assim o mercado se demorou até fechar o seu expediente e mcondições firmes.

MOVIMENTO ESTATISTICO

Entradas, nada. Saidas, 2.538. "Stock", 89.545 saccos.

COTAÇÕES POR 10 KILOS

Branco crystal, de 49$500 a 50$500; branco crystal de Sergipe, 48$500 a 49$500; Demerara, seu expediente em condições firmes a 42$000.

ALGODÃO

Eram mais promissoras as condições reveladas, hontem ... esse mercado que esteve ... funccionamento ainda firme. E' que, os compradores tinham ordens para novas acquisições e faziam maiores negocios, não obstante, terem os preços se mantido inalterados, no seu transcurso. Dessa fórma o mercado fechou firme e com boas tendencias.

MOVIMENTO ESTATISTICO

Entradas, nada. Saidas, 724. "Stock", 4.519 fardos.

COTAÇÕES POR DEZ KILOS

Fibra longa: Seridó, typo 3, 61$ a 62$; typo 4, 50$ a 61$. Fibra média — Sertão, typo 3, 58$ a 59$; typo 5, 53$500 a 54$. Ceará, typo 3, nominal; typo 5, 49$500 a 50$500 Fibra curta: Mattas, typo 3, nominal; typo 5, 45$ a 46$. Fibra curta — Paulista, typo 3, 51$; typo 5, 49$000.

SÃO COISAS MUITO SABIDAS, MAS CONVE'M SEMPRE LEMBRA-LAS:

OS PRODUCTOS

Hanseatica

TAES COMO AS SUAS INEGUALAVEIS CERVEJAS

HANSEATICA-PILSEN E CASCATINHA

O PURISSIMO E SABOROSO

CHOPP-HANSEATICA

OS DELICIOSOS REFRIGERANTES

Soda-Guaraná Agua Tonica e Limonada

são, incontestavelmente, os preferidos ! Estes productos são fabricados com a excellente agua da Tijuca captada na propria nascente,

COMPANHIA HANSEATICA

115-RUA JOSE' HYGINO-115 — PHONES: 28-0604 e 28-0609

Movimento de Vapores

VAPORES ESPERADOS

DA EUROPA

Havre e esc., "Formose"	12
Londres e esc., "H. Patriot"	13
Londres e esc., "Almeda Star"	13
Amsterdam e esc., "Amsterdan"	14
Hamburgo e esc. "Cap. Norte"	15
Bordeus e esc., "Massilia"	16
Southampton e esc., "Alcantara"	17
Genova e esc., "Principessa Giovanna"	18
Hamburgo e esc. "Cuyabá"	19

ESTADOS UNIDOS

Nova York "Am. Legion"	10
N. Orleans e esc. "Cabedello"	14
N. York e esc., "Delnorte"	15
Idem, "N. Prince"	17
N. York e esc., "Western World"	27

DO RIO DA PRATA

Idem, "Duque de Caxias"	12
Idem, "Eubée"	14
Idem, "Gen. Artigas"	15
Idem, "E. Prince"	15
Idem, "Santos Maru"	16
Idem, "Argentina"	17

DE CABOTAGEM

Manáos e esc., "Affonso Penna"	12
Laguna e esc., "Anna"	12
S. Francisco e esc., "Curityba"	12
P. Alegre e esc., "Araraquara"	14
Cabedello e esc., "Itapuca"	18

VAPORES A SAIR

PARA A EUROPA

Amsterdam e esc. "Sal-"	
Havre e esc., "Eubée"	14
Hamburgo e esc., "Gen. Artigas"	15
Stockholmo e esc., "Argentina"	17
Southampton e esc., "Almazora"	19
Hamburgo e esc., "Alpraca"	20
Marselha e esc. "Florida"	20

PARA OS ESTADOS UNIDOS

N. York e esc., "Argentino"	12
Nova Orleans e esc. "Astoria"	14
Nova York e esc., "Eastern Prince"	16
Nova Orleans e Japão, "Santos Maru"	16
N. Orleans e esc. "Astoria"	17
N. York e esc., "Am. Legion"	23

PARA O RIO DA PRATA

Idem, "Formose"	12
Idem, "H. Patriot"	13
Idem, "Almeda Star"	13
Idem, "Amsterdan"	14
Idem "Affonso Penna"	14
Idem, "Cap Norte"	15
Idem, "Delnorte"	15
Rio da Prata, "Massilia"	16
Idem, "Northon Prince"	17

CABOTAGEM

Recife e esc. "Piratiny"	10
Penedo e esc., "Itatinga"	10
Aracaju' e esc., "Capivary"	11
Belém e esc., "Itahité"	12
Belém e esc., "Santarém"	12
P. Alegre e esc., "Piauhy"	12

RIVAL

HOJE — Em Vesperal ás 15 hs. e á noite - ás 20 e 22 hs.

Dulcina - Odilon

nas 47.ª, 48.ª e 49.ª representações de

Bebézinho de Paris

(4 actos armados em torno de um absurdo) de Darthés e Damel, traducção de ODUVALDO

O maior successo comico de todos os tempos !

Estupendas criações comicas de DULCINA — ODILON e ARISTOTELES

50 Amanhã 51 Representações Commemoração do Meio Centenario de BEBE'ZINHO DE PARIS, a mais engraçada comedia do mundo !

Bilhetes á venda para hoje, amanhã e depois

DR. JOSÉ DE ALBUQUERQUE
CLINICA ANDROLOGICA

Affecções venereas e não venereas dos orgãos sexuaes do homem. Perturbações funccionaes da sexualidade masculina. Diagnostico causal e tratamento de IMPOTENCIA EM MOÇO

RUA 7 SETEMBRO, 207 De 1 ás 6 horas

A Mutuante S. A.

179, R. 7 DE SETEMBRO, 179

Leilão de penhores

Em 16 de maio, ás 13 horas

As cautelas poderão ser reformadas até á vespera e o catálogo será publicado no "Jornal do Commercio", no dia do Leilão.

CARLOS GOMES
Tel. 22-7581

AMANHÃ

NANA'

film da United, com ANA STEN
Complementos

NO PALCO, ás 4 hs. e 8.45: Pelo elenco encabeçado por DURAES, o sainete

Uma Aventura em S. Lourenço

HOJE — Ultimas do film

CAPITÃO DOS COSSACOS

e do sainete

Dois Rapazes Modelo

ás 4 hs., 7.30 e 10.15

Casa do Caboclo
Antigo Theatro Phenix
Tel. 22-5403

Hoje — Hoje

HORARIO DE INVERNO
Matinées 2.45 e 4.15 — A' Noite 7 e 9 horas

Continuação do formidavel successo de

BRASIL, TERRA DE SONHO

Com os maravilhosos quadros "SCENAS GAUCHAS", "CASAMENTO DA MULATA", "COMPARSITA EM PORTUGUEZ", "RELOGIO ATRAZADO", "MINHA MULHER NÃO ME ENVERGONHA MAIS"

Nas matinées haverá farta distribuição de BUSI ás crianças

AMANHÃ — 2 espectaculos ás 8 e 10 horas com

Brasil, terra de sonho

Dr. Bolonha de Campos

Clinica medica — Doenças de senhoras e crianças — Partos — Tratamento rapido e moderno da erysipela. Cons. R. S. José 106-3.º — Ph. 22-7079 — Terças quintas, sabbados, das 9 ás 11 hs. Res. R. Alexandre Ferreira, 4? Gavea — Phone 26-2068

PRO' MATRE

A Nova Casa Barbosa Freitas

Em regosijo pela inauguração de suas novas installações

Offerece á Pró Matre

3 |° do total de suas vendas geraes de 15 a 25 de Maio.

Sedas e Lãs Ultimas Novidades padrões exclusivos

Nova Casa Barbosa Freitas

AV. RIO BRANCO, 136

:: VIDA MUNDANA ::

BAPTISADOS

Será levada hoje á pia baptismal na matriz do Engenho de Dentro a menina Margarida, filha do sr. Alberto Rougemont funccionario da E. F. C. do Brasil e de d. Luiza Rougemont.

Serão padrinhos o sr. Eduardo Alberto Rougemont e d. Deolinda Rougemont de Carvalho, esposa do sr. José de Carvalho.

Por este motivo será offerecido um jantar ás pessoas amigas em sua residencia, á rua Affonso Ferreira, 35, E. de Dentro.

HOMENAGENS

Por ter sido recentemente nomeado membro do Conselho Federal de Commercio Exterior, o sr. Raul Leite tem recebido de seus amigos e admiradores as mais vivas demonstrações de apreço entre ellas, destaca-se um grande almoço que o professor Cryso Fontes e dr. Cumplido de Sant'Anna, estão organizando e que realizar-se-á muito breve no Automovel Club do Brasil. Para as adhesões, poderão ser encontradas as listas na "Casa Moreno" e no "Jornal do Commercio".

— Realiza-se hoje ás 18 1|2 horas, na séde do Centro Suburbano de Beneficencia á Avenida Suburbana, 2.989 — Cascadura, cedido por sua directoria, a homenagem e manifestação publica ao dr. Ernani Cardoso vice-presidente da Camara Municipal, promovidas pelo commercio e moradores daquelle suburbio.

— Os amigos, collegas e admiradores do sr. José Pinto do gabinete do prefeito do Districto Federal, por motivo da passagem do seu anniversario natalicio que transcorrerá no proximo dia 29 do corrente, vão prestar-lhe significativas homenagens, figurando dentre ellas um almoço que lhe será offerecido no Beira-Mar-Casino presidido pelo senador Jones Rocha.

— O almoço terá inicio ás 12 horas e 30 minutos. A commissão promotora das homenagens conta já com a adhesão de cerca de trezentas pessoas. As listas de adhesão acham-se á disposição dos interessados, na secretaria do Club Municipal e na Casa Moreno, á rua do Ouvidor, 142.

— Será realizado no proximo sabbado 18 do corrente, ás 13 horas, a homenagem projectada ao dr. Floriano de Lemos, director do Departamento de Propaganda e Educação da Assistencia Municipal; promovida por amigos e collegas do conhecido escriptor e jornalista, em virtude da sua posse na cadeira "Hermes Fontes", no Cenaculo Fluminense de Historia e Letras.

A homenagem consistirá num almoço, que será realizado no Automovel Club do Brasil, sendo orador official o dr. Alvaro Reis e presidido pelo dr. Pedro Ernesto, prefeito do Districto Federal.

Será convidado de honra o dr. Gastão Guimarães, director geral da Assistencia Municipal.

A lista de adhesão é encontrada no saguão do "Jornal do Commercio", com o sr. Adão Lima.

— A proposito da noticia que publicamos sobre uma homenagem projectada do nosso collega de imprensa, sr. Eustorgio Wanderley, por motivo da escolha do seu nome para secretario do sr. presidente da Camara Municipal, aquelle jornalista enviou-nos a seguinte carta:

"Meu caro confrade — Os jornaes ha dias, noticiaram que um grupo de amigos e confrades da imprensa pretendia me prestar a homenagem de um almoço no Automovel Club, em regosijo pela escolha do meu nome para secretario do sr. presidente da Camara Municipal.

Hontem seu jornal voltou a noticiar o facto annunciando para breve sua realização.

Agradeço, sensibilizado, a lembrança da homenagem, porém peço venia para desistir do almoço. Sinto-me bastante lisongeado pela idéa gentil desse grupo de collegas e amigos e isso me basta.

Rogando-lhe que dê publicidade a estas linhas creiam-me seu confrade e amigo grato — Eustorgio Wanderley."

VIAJANTES

— Embarca amanhã para Buenos Aires a bordo do "Highland Patriot", o nosso collega de imprensa, sr. Armando Peixoto, redactor-chefe da United Press.

— Pelo trem Cruzeiro do Sul chegou hontem, de São Paulo acompanhado de sua exma. familia o deputado Cardoso Mello Netto, leader da bancada paulista.

— Seguiu para S. Paulo, pelo trem Cruzeiro do Sul, acompanhado de sua exma. senhora, o coronel Mendonça Lima, director da Central do Brasil.

(Esta secção por conveniencia de paginação continua na 23ª pagina da 2ª secção).

CABELLOS BRANCOS!?

Signal de velhice

A Loção Brilhante faz voltar á côr natural primitiva (castanha, loura, dourada ou negra) em pouco tempo. Não é tintura. Não mancha e não suja. O seu uso é limpo, facil e agradavel.

A Loção Brilhante é uma formula scientifica do grande botanico dr. Ground, cujo segredo custou 200 contos de réis.

A Loção Brilhante extingue as caspas, o prurido, a seborrhéa e todas as affecções parasitarias do cabello, assim como combate a calvicie, revitalizando as raizes capillares. Foi approvada pelo Departamento Nacional da Saude Publica, e é recommendada pelos principaes institutos de Hygiene do estrangeiro.

Loção Brilhante

20 vezes dar no 20 é comprar no 20 da R. Ramalho Ortigão

Séde da popular

FEIRA DE TECIDOS

a detentora das Novidades em Sedas e Tecidos para inverno,

20 vezes mais barato que outra qualquer casa RAMALHO ORTIGAO 20

(Antiga Travessa São Francisco)

Theatro

O ANNIVERSARIO, HOJE DO EMPRESARIO M. PINTO

O empresario M. Pinto

Faz annos hoje, o empresario M. Pinto, figura prestigiosa na classe theatral e criador entre nós das grandes montagens de revistas que constituiram no Brasil — na sua época — o acontecimento de maior relevancia nos meios artisticos.

Como homem de theatro, M. Pinto firmou o seu nome pelo conceito que gosava e que ainda hoje é mantido com a mesma serenidade de sempre.

Foi o anniversariante durante muitos annos o orientador de varias companhias theatraes suas, inclusive a de operetas que marcou o maior successo no Recreio como tambem de outras estrangeiras que nos visitaram.

Agora o dynamico empresario está novamente nesta capital de regresso de uma estação de repouso, onde breve reiniciará possivelmente suas actividades theatraes, prestigiando assim, novamente, os espectaculos ineditos de revistas no Rio de Janeiro.

"UMA AVENTURA EM S. LOURENÇO", O NOVO CARTAZ DO CARLOS GOMES

"Dois rapazes modelo", a feliz adaptação de Geysa Boscoli, despéde-se hoje do cartaz do Carlos Gomes, depois de uma semana de grande successo com a primorosa interpretação que lhe deu o brilhante elenco encabeçado por Manoel Durães.

Será representado, pelas ultimas vezes, nas sessões de 4 horas 7.30 e 10.50.

Já amanhã o brilhante conjunto que está realizando uma feliz temporada no Carlos Gomes, apresentará o novo e impagavel sainete "Uma aventura em S. Lourenço", que é original de A. Valabreque e será dado em curiosa adaptação de Costa Menezes.

FEZ ANNOS HONTEM O ESCRIPTOR REGO BARROS

Completou hontem mais uma ephemeride o theatrologo e homem de letras João do Rego Barros.

Rego Barros recebeu por isso as mais captivantes provas do carinho e amizade do seu extenso circulo de relações.

"DEUS", NO MUNICIPAL

O movimento de curiosidade do publico em torno do Theatro Escola e do original "Deus", que com tanto exito vem sendo representado no Municipal, cresce de dia para dia como podem attestar quantos vão á nossa principal casa de espectaculos e vêm as suas lotações literalmente cheias.

"PAREI COMTIGO" E O SEU AGRADO NO RECREIO

A revista "Parei comtigo", de Cesar Ladeira continuará hoje, em tres sessões no Recreio. O seu agrado no popular theatro augmenta de dia para dia.

Alda Garrido, a querida artista nas suas criações e incomparavel, seguindo-se de perto por Itala Ferreira, Zaira Cavalcante e os outros elementos do conjunto.

Em "Parei comtigo" Eva Tudor e Decio Stuart apresentam-se em deliciosos bailados.

ATTRAENTE ESPECTACULO

Realizar-se-á na proxima semana no theatro Recreio, um attraente espectaculo, completo, com uma das ultimas representações da apreciada revista Parei comtigo" de Cezar Ladeira, além de escolhido acto de fim de festa, com artistas lyricos de radio, dramaticos e excentricos — espectaculo esse que a Empresa dedica exclusivamente á benemerita Casa dos Artistas.

"BEBEZINHO DE PARIS"

O cartaz do Rival Theatro vale por uma deliciosa campanha de bom humor... "Bebezinho de Paris", nos seus movimentados quatro actos nas suas situações de irresistivel comicidade e na graça dos seus personagens, faz rir gostosamente, porque é, de facto, historia cheia da graça mais expontanea e do mais fino humor.

E a todos agrada o desempenho inexcedivel de Dulcina, que faz uma das suas maiores criações nessa nervosa e enervante "Rachel" e todos elogiam o trabalho sem falhas de Odilon e a actuação inimitavel de Aristoteles Penna, o nosso maior centro comico que a todo instante nos obriga a rir.

E, da mesma maneira satisfazem á platéa Andréa Matiuza, uma delicada figura de mulher, Wanda Marchetti, Sarah Nobre, Eduardo Vianna Alberto Dumont Paulo Gracindo, Justina Laverona, Sylvio Silva e os demais.

"BRASIL, TERRA DE SONHO", QUATRO VEZES, HOJE, NA CASA DO CABOCLO

A se julgar pelo que foi a semana inteira na Casa do Caboclo, hoje, o theatro Phenix terá quatro vezes as suas lotações esgotadas com as representações, da peça que está empolgando a cidade "Brasil, terra de sonho", lindo original sertanejo, onde estão reunidos os mais interessantes numeros patrioticos e de folk-lore nacional, defendidos pelo conjunto de artistas regionaes mais homogeno que tem actuado no Rio como Antonieta Mattos, Jurema, Durvalina, Victoria Regia, Carmen, Mattinhos, Appolo Corrêa Tatuzinho, Ary, Marchelli Arthur Costa, França.

Hoje vigorará novamente o horario de inverno, instituido recentemente com pleno exito por Duque. A Casa do Caboclo fica sendo assim a unica casa de diversões do Rio que dá espectaculo ás 7 horas da noite terminando a 3ª sessão ás 11 horas.

Nas matinées de hoje, haverá grande distribuição de caramelos "Busi" ás crianças.

Dr. Alvaro Moutinho

Doenças dos rins, bexiga, prostata, etc. Cura rapida sem dôr.

da GONORRHE'A

aguda ou chronica e suas complicações no homem e na mulher, prostatites, cistites, orchites, inflammações do utero ovarios, etc. Tratamento pela electricidade, Diathermia, D'Arsonvalização, Ozonotherapia. Estreitamento da Urethra.

IMPOTENCIA

10 ás 18 — Buenos Aires, 77-4º

Ondulação permanente 12$

Este coupon Valido Abril e Maio 935.. 12$. Systema Europeu 30$. Calista, limpeza pelle, manicura, etc. Inst. X. Ouvidor, 183-1º

— 22-0020 —

O ministro do Trabalho visita o Instituto dos Commerciarios

Realizou-se, hontem, a visita do sr. Agamemnon Magalhães, ministro do Trabalho, ao Instituto dos Commerciarios, installado á Avenida Rio Branco.

O titular da pasta do Trabalho foi recebido pelo presidente do Instituto, sr. Leonel de Rezende Alvim, e todos os membros do Conselho do mesmo, interessando-se minuciosamente por todos os serviços.

O sr. Agamemnon Magalhães foram prestadas detalhadas informações pelo director e conselheiros presentes.

AGORA Royal tem dupla protecção — possue uma tampa de metal e tem um sello no interior. Assim, os ingredientes do Royal conservam sua actividade e dão sempre os melhores bolos.

ROYAL

Baking Powder

Autos & Estradas

DECRETO N. 24.224, DE 11 DE MAIO DE 1934 — INSTITUE O "DIA DO AUTOMOVEL E DA ESTRADA DE RODAGEM"

O chefe do Governo Provisorio da Republica dos Estados Unidos do Brasil, usando das attribuições constantes do artigo 1º do decreto n. 19.398, de 11 de novembro de 1930, e

Considerando que a primeira estrada de rodagem entre as cidades do Rio de Janeiro e Petropolis, construida por iniciativa do Automovel Club do Brasil, sob o patrocinio dos poderes publicos, foi inaugurada officialmente a 15 de maio de 1936;

Considerando que a finalidade desse emprehendimento foi a de iniciar a communicação rodoviaria, já agora em vias de realização, entre a Capital da Republica e o centro e norte do paiz;

Considerando que essa obra concorreu grandemente para demonstrar a importancia das estradas de rodagem como vias de communicação de interesse nacional;

Considerando que o Automovel Club do Brasil tem sempre commemorado essa data como o inicio da éra rodoviaria brasileira de accordo com o que deliberou o IV Congresso Nacional de Estradas de Rodagem, reunido nesta Capital de 26 de dezembro de 1926 a 30 de janeiro de 1927;

Decreta:

Artigo unico — Fica considerada a data de 13 de maio como "Dia do Automovel e da Estrada de Rodagem", em commemoração á abertura da primeira rodovia entre a Capital da Republica e a cidade de Petropolis construida por iniciativa do Automovel Club do Brasil, sob o patrocinio dos poderes publicos; revogadas as disposições em contrario.

Rio de Janeiro, 11 de maio de 1934, 113º da Independencia e 46º da Republica. — (as.) Getulio Vargas, José Americo de Almeida.

O "DIA DO AUTOMOVEL E DA ESTRADA DE RODAGEM" — A SUA COMMEMORAÇÃO AMANHÃ, NESTA CAPITAL E NOS ESTADOS

O IV Congresso Nacional de Estradas de Rodagem, reunido nesta capital, de 26 de dezembro de 1926 a 3 de janeiro de 1927 approvou unanimemente a seguinte suggestão apresentada pela V Secção — Educação, Propaganda e Estatistica:

"Lembrar a conveniencia de se conservar um dia do anno para a commemoração em todo o paiz das estradas de rodagem, obtendo-se para tanto que os governos da União, dos Estados e dos Municipios, não sómente facilitem aos subordinados sua presença nas cerimonias destinadas a essa commemoração, mais ainda participem activamente dellas, quer com o comparecimento das autoridades. A Commissão propõe que seja commettida ao Automovel Club do Brasil a incumbencia de junto dos poderes publicos e das sociedades e instituições particulares, promover a criação do "Dia do Automovel e da Estrada de Rodagem", organizando um programma de cerimonias e festas, entre as quaes se incluirá a da plantação de arvores ao longo das estradas existentes, a de realização de prelecções nas escolas".

Dando cumprimento a essa resolução, o Automovel Club do Brasil houve por bem escolher o dia 13 de maio, por ser esta a data em que inaugurou, em 1926, a estrada de rodagem ligando o Rio de Janeiro á cidade de Petropolis, construida por iniciativa sua.

Desde 1927, vem o Automovel Club do Brasil commemorando com a maior solennidade essa data, quer nesta capital, quer nos Estados.

Em 11 de maio de 1934, o Automovel Club do Brasil obteve do Governo Federal a officialização daquella data, tendo neste sentido o sr. dr. Getulio Vargas, então chefe do Governo Provisorio, assignado o decreto n. 24.224, o qual foi referendado pelo sr. dr. José Americo de Almeida ministro da Viação, instituindo o "Dia do Automovel e da Estrada de Rodagem".

Afim de que esta data seja brilhantemente commemorada em todo o paiz, o Automovel Club do Brasil, por officio, dirigiu-se aos governos da União e dos Estados, ás escolas, aos Automoveis Clubs Nacionaes e a imprensa.

A EXCURSÃO A FRIBURGO E A THEREZOPOLIS

O Automovel Club do Brasil, realizará, commemorando o "Dia do Automovel e da Estrada de Rodagem", uma excursão a Friburgo e a Therezopolis.

A PARTIDA DOS EXCURSIONISTAS

Os excursionistas partirão desta Capital para Nictheroy, na barca de 7 horas da manhã, devendo, porém, effectuar o embarque dos automoveis na barca das 6 horas e 25 minutos.

INAUGURAÇÃO DO VIADUCTO DA BOCCA DO MATTO

Na estrada que liga Nictheroy a Friburgo, o sr. commandante Ary Parreiras, interventor federal no Estado do Rio de Janeiro, presidirá a solennidade da inauguração do Viaducto da Bocca do Matto.

POSSIBILIDADES TURISTICAS ENTRE O BRASIL E O URUGUAY — DE CORUMBA' A MONTEVIDEO EM AUTOMOVEL

O sr. Ernesto Crebueras, consul do Uruguay em Corumbá Estado de Matto Grosso, fez um "raid" de automovel, afim de estudar as possibilidades turisticas entre o seu paiz e o nosso.

Na proxima terça-feira, 14 do corrente, o sr. consul Crebueras fará uma conferencia ás 21 horas, no Automovel Club do Brasil, sob o patrocinio desta instituição e da Associação Brasileira de Imprensa.

A conferencia tem como thema: "Possibilidades turisticas entre o Brasil e o Uruguay" e "Raid de Automovel de Corumbá a Matto Grosso".

A entrada é franca.

POLICIA DO DISTRICTO FEDERAL

Inspectoria do Trafego

EXAME DE MOTORISTAS

Chamada para amanhã, ás 6 horas

Clarindo Henrique Soares Carneiro, Rubens de Paula e Silva Tavares, Pedro Florentino de Albuquerque, Carlos Homem, João da Costa Pereira, Manoel Brandão, Antonio de Almeida Bandeira, Christino da Silva Castro, Carolina Papliara di Marino e José João Cardoso.

Prova regulamentar

Fernando Menescal Villar e José Joaquim Gomes.

Turma supplementar

Edmundo Waldemar Seelig, Manoel Jacintho da Silva, Jorge Cardoso Ramos, José Aliberti e Francisco Marques.

Chamada para amanhã, ás 9 horas

Arthur Moreira de Souza, Avelino Arthur Pacheco, Joaquim Mendes da Rocha, Dario Mendes, Julio Tolentino de Almeida, Oswaldo Ferreira de Abreu, Fernando Marques da Silva, Virgilio Clemente dos Santos, Julio Benedicto e Americo Antonio da Silva.

Prova regulamentar

João Carlos Argento e João das Neves.

Resultado dos exames effectuados hontem

Ap.: Edgard Castor Kucht, Carlos do Rego Raposo, Oswaldo Furtado de Campos, Jorge Delcheff, Roldão Neves, Antonio Emilio de Souza Amorim, Herber Horta Barbosa e Carlos Francisco dos Santos.

Rep.: 5.

Infracções verificadas em 10 de maio de 1935

Desobediencia ao signal para ser fiscalizado: — C. 526 — On. 288 — P. 7993 — 16.540.

Excesso de velocidade: — C. 4148 — 4509 — P. 19.914 — 20.472 — 1731 — 4483 — 13.285.

Não diminuir a marcha: — C. 2589 — On. 118 — 242 — 741 — 777 — B. 18.676.

Estacionar em logar não permittido: — Bonde 636 — C. 3060 — 4304 — 5046 — 7496 — On. 370 — 522 — P. 19.264 — 19.405 — 19.428 — 19.793 — 19.891 — 20.450 — 280 — 333 — 336 — 1039 — 1512 — 2146 — 2340 — 3025 — 3108 — 3209 — 3627 — 4666 — 4806 — 4898 — 6093 — 6890 — 6901 — 7183 — 7632 — 7777 — 7827 — 8383 — 9893 — 10.080 — 10.080 — 10.158 — 10.488 — 10.647 — 10.737 — 10.781 — 10.934 — 11.198 — 11.682 — 12.120 — 12.215 — 12.253 — 13.157 — 14.124 — 5.396 — 15.892 — 15.965 — 16.286 — 17.181 — 17.785 — 18.081 — 18.452 — 18.465 — 18.670.

Desobediencia ao signal: — R. J. 1, 799 — M. G. 45, 2106 — Bonde 318 — Carroça 155 — Bic. 1763 — 1396 — C. 1984 — 2912 — On. 200 — 557 — 559 — 614 — 661 — 681 — P. 1410 — 12.271 — 12700 — 12 745 — 12 763 — 10.002 — 11.341 — 12.102 — 13.611 — 9322 — 9671 — 9987 — 15.066 — 5621 — 6880 — 7722 — 10.070 — 19.720 — 1557 — 17.088 — 20.282 — 2213 — 17.800 — 4602 — 4600 — 4220 — 3564 — 3217 — 2298 — 18.977 — C. D. 28.

Retardar a marcha: On. 65 — 288 — 380 — 539 — 650 — 661 — 705 — 717 — 718 — 722 — P. 10.308.

Passar á frente de outro omnibus: — On. 5 — 65 — 144 — 165 — 245 — 283 — 310 — 325 — 519 — 534 — 599 — 649.

Angariar passageiros: — P. 5007 — 9242 — 13.088 — 13 988 — 11.007 — 14.653.

Contra mão: — C. D. 108 — C. 3530 — P. 4890 — 14.257 — 14.923.

Contra mão de direcção: — S. P. 79, 61 — C. 6796 — P. 19.595 — 6154 — 10.304 — 13.420.

Desobediencia ás ordens de serviço: — C. 728 — 7687 — On. 165 — 383 — 622 — P. 1913 — 5638 — 8377 — 9195.

Falta de attenção e cautela: — Bondes 561 — 678 — Carroça 682 — C. 613 — 7640 — On. 111 — 565 — P. 18.872 — 13.897 — 15.156 — 19.142 — 19.898 — 4430 — 4864 — 6983 — 7413 — 7932 — 12.816 — 13.023.

Desuniformizado: — C. 5051.

Falta de luz: — On. 712.

Fazer manobra em logar não permittido: — On. 356 — 599 — P. 18.454.

Fila dupla: — C. 4991 — On. 73 — 245 — P. 544 — 1312 — 10.163 — 10.350 — 15.293 — 17.475 — 18.808 — 20.033 — 20.321.

Não usar settas: — C. 2660 — 7489.

Falta de transferencia de local: — C. 1476 — 1559 — 1600 — 1854 — 3412 — 3768 — 4690 — 6040 — 7945 — P. 19.022 — 19 110 — 19.295 — 19.366 — 19 422 — 19.500 — 19 758 — 19.861 — 20.155 — 20.188 — 20.305 — 20.318 — 19 — 267 — 619 — 1006 — 1603 — 1800 — 1813 — 1817 — 1884 — 2333 — 2348 — 2478 — 2476 — 2613 — 2676 — 3202 — 3220 — 3443 — 3599 — 3720 — 3953 — 4357 — 4652 — 4687 — 6041 — 6168 — 6327 — 6619 — 6630 — 6737 — 6789 — 7759 — 7869 — 8127 — 8408 — 8501 — 9269 — 9385 — 9488 — 9490 — 9953 — 10.024 — 10.698 — 10.825 — 10.826 — 13.054 — 12.286 — 11.622 — 11.498 — 11.307 — 11.030 — 10.959 — 14.678 — 14.426 — 14.521 — 14.421 — 14.063 — 14.040 — 13.457 — 14.723 — 15.006 — 15.372 — 15.379 — 15.930 — 16.299 — 16.427 — 16.540 — 16.898 — 16.950 — 17.994 — 18.131 — 18.289 — 18.448 — 18.870 — 18.818 — 18.472.

Uma assembléa na Beneficencia Portugueza

E' na proxima sexta-feira, 17, que vae realizar-se a annunciada assembléa geral dos socios da Real e Benemerita Sociedade Portugueza de Beneficencia.

Nesa reunião a directoria, depois da necessaria justificação de motivos submetterá á discussão e approvação geral uma proposta baseada no alvitre do director syndico dr. Sabino Theodoro, para o lançamento de uma grande subscripção entre a colonia portugueza desta capital, a ser encerrada em 1940, que é quando a sociedade completa o primeiro centenario de sua existencia.

Logo a seguir, a assembléa converter-se-á em sessão commemorativa do 95º anniversario da fundação da sociedade, que naquelle dia transcorre e nessa sessão farão uso da palavra, o illustre jornalista sr. Alfredo Guimarães e o secretario da directoria da sociedade sr. Humberto Taborda.

THEATRO RECREIO

Companhia Nacional de Revistas da qual faz parte Alda Garrido - HOJE - A's 15 hs. - HOJE

Matinée Chic Dedicada ás senhoras

A' Noite — Duas Sessões — A's 20 e 22 horas — A consagrada revista de Cesar Ladeira, o querido Speaker da P. R. A. 9

"PAREI COMTIGO"

O SUCCESSO DOS SUCCESSOS!!

DUAS HORAS DE GARGALHADAS CONTINUAS!!

Amanhã e Todas as Noites: "PAREI COMTIGO"

.Doenças das crianças

Puericultura

Dr. Alvaro Simões Corrêa

transferiu seu consultorio em São Paulo para o Rio, á rua Bento Lisboa, 160, Casa de Saude de São Sebastião. Consultas de 3 ás 4.

TALVEZ ZARZUR FIQUE NO VASCO

Mas, Não Está Afastada a Possibilidade da Sua Ida Para a Argentina

Está um emissario do San Lorenzo no Rio. Zarzur avistou-se, hontem, com o representante do club argentino. O center-half bandeirante nada queria resolver, antes de conhecer as condições maximas que o San Lorenzo lhe offerecia. A entrevista revestiu-se, por isso mesmo, de particular importancia. Zarzur conversou longamente com o emissario, apresentando as suas pretensões. Nada de definitivo se resolveu, mas conseguimos apurar que o San Lorenzo deseja o embarque do "crack" brasileiro no dia 16. Zarzur mostra toda a boa vontade em face da proposta do club argentino. Mas por outro lado, olha com sympathia a offerta do Vasco. Ouvimos o grande center-half e elle nos declarou que o Vasco lhe offereceu condições excepcionaes.

— Nada resolvi com o club carioca, exclusivamente porque não desejava saltar por cima da proposta do San Lorenzo, apresentada primeiro.

Hoje ou amanhã, Zarzur se definirá. Talvez fique no Vasco, mas não está afastada a possibilidade da sua ida para a Argentina.

Para a Volta de Fausto!

Bem Encaminhadas as "Demarches"

Fausto voltará para o Vasco? Os esforços nesse sentido, continuam intensos. E' interessante assignalar que o America está empenhado em que isso se verifique. Os rubros desejam mostrar, de fórma positiva, que não tiveram, permittindo a inclusão de Fausto em seu quadro, por um jogo, nenhum intuito inamistoso para com o grande club de São Januario. Aliás, quem procurou promover a approximação do crack vascaino com o seu club, foi Carlos Soares, director do America. Para isso, conferenciou com directores do Vasco. As "demarches" estão bem encaminhadas e se acredita, nos circulos autorizados, que ellas chegarão a um termo satisfatorio. Fausto encara com sympathia a perspectiva de voltar para o club em que conquistou as maiores glorias da sua carreira. Tudo está dependendo do Vasco. Basta que seja feito um esforço para que Fausto envergue, de novo, a camisa preta.

Diario Sportivo

O Estudantes Estréará Hoje no Rio

O Vasco Terá Trabalho

Em Seu Campo o Andarahy Combaterá o Bangú

ESPERA-SE UMA PARTIDA EQUILIBRADA

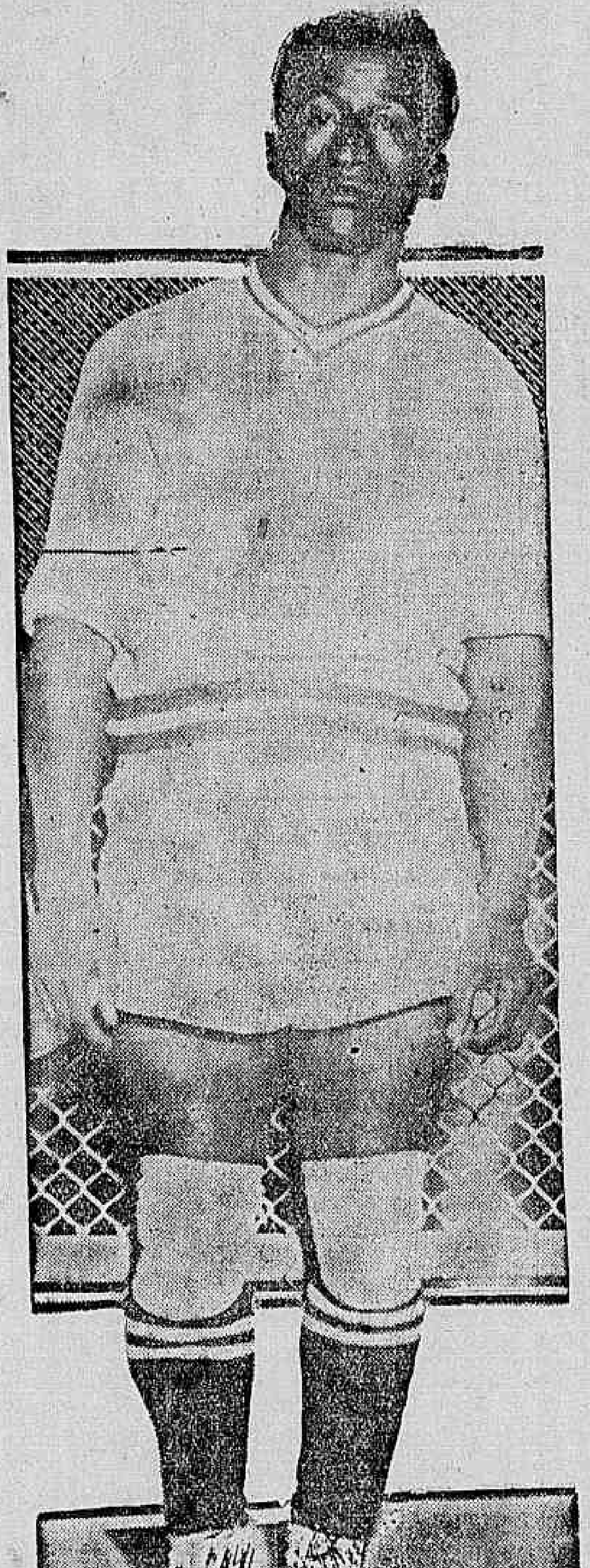

Euclydes, um dos "sobreviventes" do team do Bangú...

Em disputa dos dois primeiros pontinhos na tabella do campeonato, entrarão em campo, na tarde de amanhã, as esquadras representativas do Andarahy e do Bangú, dispostas a desenvolver todos os esforços em busca de uma victoria que terá, sem duvida, grande significação para aquelle que a conquistar.

(Continúa na 15ª pagina).

O Madureira Está Bem Preparado para o Encontro Desta Tarde

O choque a ser ferido, hoje, á tarde, no estadio de São Januario, apresenta-se como o melhor da rodada inaugural da Federação Metropolitana.

O Madureira, nesse encontro, terá ensejo de fazer a apresentação official da sua nova equipe, agora reforçada de jogadores de merecido renome. O Vasco da Gama, seu adversario, por outro lado, embora não conte com o concurso de Domingos e Fausto, mandará ao gramado um "onze" homogeneo e integrado de alguns authenticos cracks.

Sabe-se que o gremio suburbano tem feito valiosas acquisições de jogadores e que não tem se descuidado dos necessarios ensaios preparatorios. Elementos de grandes recursos, como Onça, Fraga, Bahia e outros, formam actualmente nas fileiras do Madureira. Possuindo, portanto, um esquadrão forte e cheio de enthusiasmo, o club da rua Domingos Lopes saberá ser um opponente perigoso para o Vasco da Gama.

Este, por outro lado, tambem preparou uma equipe com novos jogadores, incluindo Bruno e Jucá nos postos de Domingos e Fausto, Tião e Luiz Carvalho, nos de Kuko e Lamana. Esses elementos foram severamente ajustados no ultimo exercicio, quando demonstraram estar em excellente fórma.

OS QUADROS

Para esse encontro, os quadros deverão formar assim constituidos:

VASCO — Rey; Bruno e Italia; Gringo, Jucá e Calocero; Novamuel, Tião, Luiz Carvalho, Nena e Orlando.

MADUREIRA — Onça; Norival e Fraga; Ferro, Jocelino e Armando; Adilson, Bahiano, Bahia (ou Aragão), Noca e Dentinho.

WATER-POLO

Reunião do Departamento Autonomo de Water-Polo

Acham-se convocados os srs. major Francisco Fonseca, Aurelio Perez Dominguez, Jefferson Maurity de Souza e Robert Karl Schneeweiss, membros do Departamento Autonomo de Water-Polo da Confederação Brasileira de Desportos, para uma reunião que se realizará amanhã, ás 17,30 horas, na séde daquella entidade, afim de se tratar de assumptos referentes no ultimo campeonato sul-americano.

Doenças ano-rectaes
Dr. Lauro Borges
Tratamento das hemorrhoidas sem operações e sem dôr
RODRIGO SILVA, 14 - 3.º
22-1250

Uma Grande Peleja Com o Fluminense

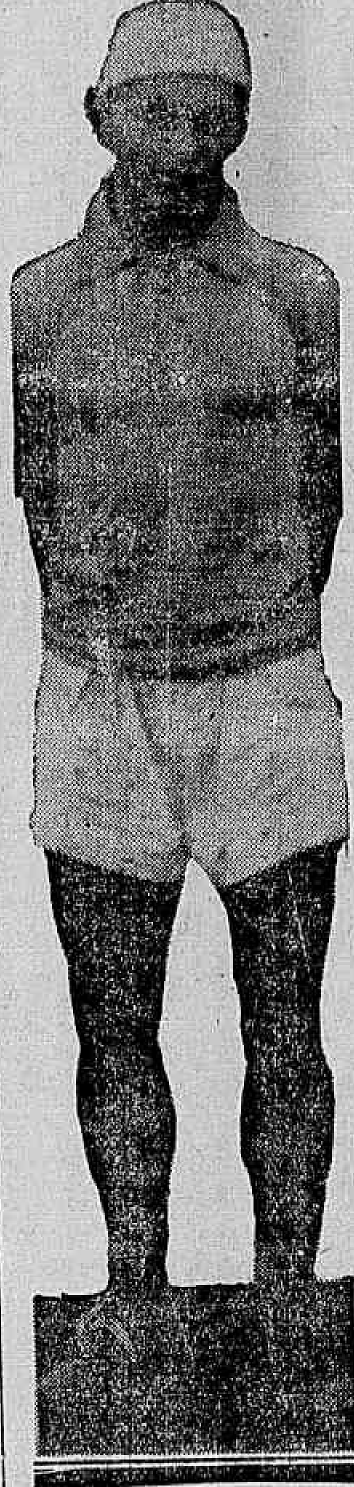

Ivan, excellente medio do Fluminense

Está, desde hontem, no Rio, o "Estudantes" de São Paulo, que aqui veiu para a grande peleja com o Fluminense.

Club surgido ha pouco, conta já com uma grande torcida na capital bandeirante.

O adversario do tricolor é constituido por elementos de real valor, como Zarzur, Agostinho, Luizinho e outros.

O Fluminense presentemente atravessa uma phase má. O ultimo ensaio com o rubro-negro foi pouco satisfatorio, em relação ao gremio da rua Alvaro Chaves. Entretanto, seus jogadores esperam fazer frente ao adversario paulista, uma boa exhibição Procurarão rehabilitar-se da derrota soffrida ante o Independente, ha pouco. O match de hoje está despertando excepcional interesse. Formou-se uma expectativa de ansiedade, em torno da primeira exhibição do Estudantes.

FLAMENGO E BOMSUCCESSO NA PRELIMINAR

Flamengo e Bomsuccesso jogarão, hoje, tambem, eis uma preliminar que vale como um match principal.

Que Resultará do Choque Entre Brasil e Carioca?

SERA' ESSE JOGO EM GENERAL SEVERIANO

Uma partida, entre as que se realizarão hoje, vem despertando curiosidade singular nos nossos meios sportivos: a que será disputada, no campo da rua General Severiano, entre as esquadras do Carioca e do Brasil.

Clubs possuidores de bem larga popularidade, conseguiram nesses ultimos dias, attrair a attenção do publico, com a noticia da acquisição de novos elementos, que certamente, em muito ampliarão suas possibilidades.

O Carioca é, sem duvida, um dos clubs mais populares do momento. O trabalho que ha muito vem desenvolvendo no sentido de organizar uma equipe em que figurem elementos de cartaz, está sendo bem comprehendido, e é de se esperar que o publico lhe faça justiça, reconhecendo o seu esforço e sendo menos exigente na critica de sua primeira performance official.

Encontrará o sympathico club da Gavea, um adversario que poderá exigir de sua equipe um rendimento bem desenvolvido, proporcionando assim, uma idéa approximada de suas reaes possibilidades. Dispõe o Carioca do concurso de Jaguaré, o guardião mais popular do paiz; Otto, um center half de classe; Roberto, perigoso atacante; Vianna, um zagueiro seguro; Medio, o grande jogador que pertencia ao Bangú; Benevenuto, que já brilhou em campos uruguayos, e outros que incorporados a esses "cracks", poderão constituir uma esquadra bastante perigosa.

As possibilidades do Brasil, não podem ser seguramente avaliadas. Sabe-se, entretanto, que o gremio da faixa rubra conseguiu reunir alguns elementos de valor, com os quaes pretende fazer uma campanha brilhante durante a temporada.

AS DUAS ESQUADRAS

Para essa interessante peleja deverão apresentar-se no gramado do Botafogo, á rua General Severiano, as duas seguintes equipes:

BRASIL — Rollim; Lucio e Congo; Fernando, Mazinho e Luciano; Ripper, Walter, Goulart, Lindorio e Dondon.

CARIOCA — Jaguaré; Lino e Vianna; Benevenuto, Otto e Medio; Roberto, Franklin, Pequenino, Orlando e Jayme.

AS ACTIVIDADES DE HOJE NA PISCINA DO GUANABARA

A F. A. R. J. ENCERRARA' COM ESTE CONCURSO A TEMPORADA DE VERÃO

Será realizada hoje á tarde, na piscina do C. R. Guanabara, o campeonato carioca de natação, certame promovido pela F. A. R. J. As provas do campeonato assignalam o encerramento da temporada de verão. Os clubs mais provaveis ao titulo de campeão são o Guanabara e o Icarahy, que contam em seu seio nadadores como Alvaros Tatto, Cocoroca, Jane Braga, Luiz Steel, Decio Amaral Filho, Piedade Coutinho, Roberto Pessôa Hilda Dias, e outros.

O OLARIA PODERA' EXIGIR DO BOTAFOGO Uma Grande Actuação

HA INTERESSE EM TORNO DESSA PELEJA

O grande Nilo, que reapparecerá hoje contra o Olaria

As possibilidades do Olaria no presente campeonato ainda não são conhecidas.

Sabe-se, apenas, que o club alvi-anil realizou duas renhidas partidas amistosas com o Bangú, saindo-se galhardamente de ambas. Além disso, cuidando da melhoria da sua esquadra, contratou alguns elementos novos, inclusive Alfinete e Humberto, que pertenceram ao Bomsuccesso, e Jaguarão, que já defendeu as côres de meia duzia de clubs.

O team, portanto, bem ensaiado por Gentil Cardoso, é olhado com justas reservas pelo seu adversario de amanhã.

Na verdade, o Botafogo não pode se descuidar nesse embate. Embora possuindo um esquadrão em que pontificam varios "cracks", o club da zona sul não deve se esquecer de que o Olaria, nos seus dominios, sempre foi perigoso.

(Continúa na 15ª pagina).

CASEMIRAS FORMIDAVEIS A PREÇOS REDUZIDOS só na CASA VAZ - Buenos Aires, 96

CONCESSÃO UNICA DO GOVERNO DA REPUBLICA

LOTERIA FEDERAL DO BRASIL

Contrato celebrado com o Governo Federal em 20 de Julho de 1932, á vista da Lei n. 21.143, de 10 de Março de 1932

244.ª EXTRAÇÃO — PREMIO MAIOR: 1.000:000$000 — PLANO V

Lista da extração de SABADO, 11 de MAIO de 1935

4.137 PREMIOS

Nesta LISTA não figuram por extenso os numeros premiados pela terminação do ultimo algarismo

Os bilhetes são litografados em papel branco, tinta verde, fundo café e numeração preta na frente, com a inscrição: Extração em 11 de Maio de 1935 ás 14 horas

Atenção: Verifiquem a terminação simples de seus BILHETES

Todos os numeros terminados em 3 têm 150$000

TODOS OS NUMEROS TERMINADOS EM 3 TEM 150$000

0

88 ... 200$
120 ... 200$
133 ... 200$
143 ... 200$
216 ... 200$
254 ... 200$
269 ... 200$
305 ... 200$
309 ... 200$
343 ... 400$
365 ... 200$
386 ... 200$
396 ... 200$
431 ... 200$
440 ... 200$
441 ... 200$
450 ... 200$
484 ... 200$
503 ... 200$
594 ... 200$

621 — 1:000$000

631 ... 200$
647 ... 200$
782 ... 200$
875 ... 400$
881 ... 200$
901 ... 200$
934 ... 200$
996 ... 200$
998 ... 200$

Todos os numeros deste milhar terminados em 3 TEM 150$000

1

1001 ... 200$
1066 ... 400$
1128 ... 200$
1131 ... 200$
1158 ... 200$
1162 ... 200$
1238 ... 200$
1263 ... 200$
1328 ... 200$
1373 ... 200$
1411 ... 200$
1464 ... 200$
1493 ... 400$
1495 ... 200$
1502 ... 200$
1503 ... 200$
1519 ... 200$
1538 ... 200$
1565 ... 200$
1570 ... 200$
1589 ... 200$
1673 ... 200$
1682 ... 200$
1685 ... 200$
1689 ... 200$
1713 ... 200$
1776 ... 200$
1780 ... 200$
1788 ... 200$
1807 ... 400$
1813 ... 200$
1819 ... 400$
1860 ... 200$
1869 ... 200$
1890 ... 400$
1902 ... 200$
1930 ... 200$

Todos os numeros deste milhar terminados em 3 TEM 150$000

2

2020 ... 200$
2036 ... 200$
2072 ... 200$
2132 ... 200$
2159 ... 200$
2161 ... 200$
2173 ... 200$
2216 ... 200$
2285 ... 200$
2287 ... 200$
2292 ... 400$
2358 ... 200$
2418 ... 200$
2422 ... 200$
2430 ... 200$
2437 ... 200$
2477 ... 200$
2513 ... 200$
2542 ... 200$
2572 ... 200$
2577 ... 200$
2579 ... 200$
2600 ... 400$

2648 — 10:000$000

2653 ... 200$
2663 ... 200$
2668 ... 200$
2677 ... 400$
2683 ... 200$
2697 ... 200$
2743 ... 200$
2752 ... 200$
2766 ... 200$
2791 ... 200$
2795 ... 200$
2807 ... 200$
2833 ... 200$
2840 ... 200$
2854 ... 200$
2872 ... 200$
2880 ... 200$
2924 ... 200$
2935 ... 200$
2956 ... 200$

Todos os numeros deste milhar terminados em 3 TEM 150$000

3

3049 ... 200$
3060 ... 200$
3065 ... 200$
3185 ... 200$
3206 ... 200$
3220 ... 400$
3229 ... 200$
3248 ... 200$
3258 ... 200$
3313 ... 200$
3343 ... 200$
3449 ... 200$
3525 ... 200$
3576 ... 200$
3596 ... 200$
3630 ... 200$
3645 ... 200$
3654 ... 200$
3729 ... 200$
3736 ... 200$
3792 ... 200$
3851 ... 200$
3853 ... 200$
3901 ... 200$
3936 ... 200$

Todos os numeros deste milhar terminados em 3 TEM 150$000

4

4037 ... 200$
4082 ... 200$
4203 ... 200$
4207 ... 200$
4216 ... 200$
4301 ... 200$
4311 ... 200$
4322 ... 200$

4344 — 1:000$000

4357 ... 200$
4364 ... 200$
4395 ... 200$
4409 ... 200$
4416 ... 200$
4418 ... 200$
4481 ... 400$
4485 ... 200$
4502 ... 400$
4521 ... 200$
4522 ... 200$
4557 ... 200$
4619 ... 200$

4629 — 1:000$000

4671 ... 200$
4693 ... 200$
4698 ... 200$
4709 ... 200$
4725 ... 200$
4739 ... 200$
4740 ... 200$
4751 ... 200$
4761 ... 200$
4804 ... 200$
4831 ... 200$
4854 ... 200$
4879 ... 400$
4888 ... 200$
4895 ... 200$
4908 ... 200$
4909 ... 200$
4935 ... 400$
4953 ... 200$
4997 ... 200$

4998 — 1:000$000

Todos os numeros deste milhar terminados em 3 TEM 150$000

5

5016 ... 200$
5019 ... 200$
5031 ... 200$
5040 ... 200$
5081 ... 200$
5106 ... 200$
5180 ... 200$
5237 ... 200$
5257 ... 200$
5324 ... 200$
5379 ... 200$
5431 ... 200$
5446 ... 200$
5451 ... 200$
5454 ... 200$
5468 ... 200$
5476 ... 200$
5477 ... 200$
5480 ... 400$
5546 ... 200$
5554 ... 200$
5582 ... 400$
5600 ... 200$
5605 ... 200$
5625 ... 200$
5631 ... 200$
5632 ... 200$
5675 ... 200$
5730 ... 200$
5763 ... 200$
5776 ... 200$
5790 ... 200$
5803 ... 200$
5825 ... 400$
5851 ... 200$
5855 ... 200$
5868 ... 200$
5873 ... 200$
5881 ... 200$
5923 ... 200$
5926 ... 200$
5948 ... 200$
5990 ... 400$
5991 ... 200$

Todos os numeros deste milhar terminados em 3 TEM 150$000

6

6022 ... 200$
6046 ... 200$
6097 ... 200$
6146 ... 400$
6181 ... 200$
6228 ... 200$
6234 ... 200$
6262 ... 200$
6272 ... 400$
6290 ... 200$
6296 ... 200$
6315 ... 200$

6327 — 1:000$000

6343 ... 200$
6428 ... 200$
6440 ... 200$
6502 ... 200$
6520 ... 200$
6522 ... 200$
6529 ... 400$
6554 ... 200$
6583 ... 200$

6596 — 5:000$000

6615 ... 200$
6616 ... 200$
6675 ... 200$
6676 ... 200$
6691 ... 200$
6726 ... 200$
6731 ... 200$
6745 ... 200$
6759 ... 200$
6785 ... 200$
6789 ... 200$
6828 ... 200$
6861 ... 200$
6875 ... 200$
6912 ... 200$
6919 ... 200$
6938 ... 200$
6930 ... 200$
6966 ... 200$
6979 ... 200$
6993 ... 200$

Todos os numeros deste milhar terminados em 3 TEM 150$000

7

7007 ... 200$
7046 ... 200$
7073 ... 400$
7117 ... 200$

7122...Ap.25:000$

7123 — 1.000:000$ — S. Paulo

7124...Ap.25:000$

7140 ... 200$
7173 ... 200$
7186 ... 400$
7204 ... 200$
7248 ... 200$
7295 ... 200$
7306 ... 200$
7358 ... 200$
7360 ... 200$
7369 ... 200$
7370 ... 200$
7471 ... 200$
7537 ... 200$
7542 ... 400$
7583 ... 200$
7584 ... 200$
7608 ... 200$
7628 ... 200$
7641 ... 200$
7653 ... 200$
7656 ... 200$
7697 ... 200$
7698 ... 200$
7703 ... 200$
7802 ... 200$
7807 ... 200$
7839 ... 200$
7845 ... 200$
7862 ... 200$
7923 ... 200$
7957 ... 200$
7978 ... 200$
7980 ... 200$
7982 ... 200$

Todos os numeros deste milhar terminados em 3 TEM 150$000

8

8043 ... 200$
8058 ... 200$
8062 ... 200$
8119 ... 200$
8140 ... 200$
8156 ... 400$
8169 ... 200$
8178 ... 200$
8183 ... 200$
8211 ... 200$
8220 ... 200$
8247 ... 200$
8282 ... 200$
8302 ... 200$
8326 ... 200$
8340 ... 400$
8345 ... 200$
8374 ... 400$
8400 ... 200$
8411 ... 200$
8417 ... 200$
8427 ... 200$
8476 ... 200$
8489 ... 200$
8509 ... 200$
8519 ... 200$
8545 ... 200$
8618 ... 200$
8649 ... 200$
8651 ... 200$
8666 ... 200$
8670 ... 200$
8708 ... 200$
8796 ... 200$
8827 ... 200$
8875 ... 200$
8894 ... 200$
8896 ... 200$
8993 ... 400$

Todos os numeros deste milhar terminados em 3 TEM 150$000

9

9001 ... 200$
9020 ... 200$
9036 ... 200$
9058 ... 200$
9061 ... 200$
9087 ... 200$
9117 ... 400$
9153 ... 200$
9211 ... 200$
9268 ... 200$
9277 ... 200$
9280 ... 200$
9296 ... 200$
9298 ... 200$
9305 ... 200$
9306 ... 200$
9310 ... 200$
9315 ... 200$
9322 ... 400$
9399 ... 200$
9401 ... 200$
9411 ... 200$
9421 ... 200$
9505 ... 200$
9517 ... 200$
9542 ... 200$
9574 ... 200$
9672 ... 200$
9676 ... 200$
9698 ... 400$
9701 ... 400$
9714 ... 200$
9751 ... 200$
9753 ... 200$
9796 ... 200$
9800 ... 200$
9817 ... 200$
9830 ... 200$
9844 ... 200$
9847 ... 200$
9859 ... 200$
9866 ... 200$
9867 ... 200$
9901 ... 200$
9904 ... 200$
9952 ... 200$
9994 ... 200$

Todos os numeros deste milhar terminados em 3 TEM 150$000

10

10021 ... 200$
10107 ... 200$
10150 ... 200$
10216 ... 200$
10283 ... 200$
10289 ... 200$
10304 ... 200$
10308 ... 200$
10424 ... 200$
10449 ... 200$
10463 ... 200$
10470 ... 200$
10474 ... 200$
10476 ... 200$
10498 ... 200$
10538 ... 200$
10556 ... 200$
10575 ... 200$
10591 ... 200$
10612 ... 400$
10620 ... 200$
10628 ... 200$
10629 ... 200$
10671 ... 200$
10681 ... 200$
10697 ... 200$
10735 ... 200$
10850 ... 200$
10956 ... 200$

Todos os numeros deste milhar terminados em 3 TEM 150$000

11

11026 ... 200$
11028 ... 200$
11045 ... 200$
11053 ... 200$
11092 ... 200$
11205 ... 200$
11228 ... 200$
11234 ... 200$
11259 ... 200$
11279 ... 400$
11299 ... 200$

11360 — 1:000$000

11367 ... 200$
11412 ... 200$
11440 ... 200$
11454 ... 200$
11480 ... 200$
11488 ... 200$
11493 ... 200$
11519 ... 200$
11554 ... 400$
11579 ... 200$
11585 ... 400$
11595 ... 200$
11657 ... 200$
11666 ... 200$
11701 ... 400$
11737 ... 200$
11781 ... 200$
11786 ... 200$
11837 ... 200$
11884 ... 200$
11900 ... 200$
11950 ... 200$

Todos os numeros deste milhar terminados em 3 TEM 150$000

12

12047 ... 200$
12051 ... 200$
12101 ... 200$
12112 ... 200$
12153 ... 200$
12163 ... 200$
12188 ... 200$
12218 ... 200$
12223 ... 200$
12232 ... 200$
12242 ... 400$
12278 ... 200$
12298 ... 400$
12311 ... 400$
12312 ... 200$
12313 ... 400$
12316 ... 200$
12317 ... 200$
12327 ... 200$
12426 ... 400$
12431 ... 200$
12443 ... 200$
12498 ... 200$
12500 ... 200$
12516 ... 200$
12554 ... 200$
12589 ... 200$
12591 ... 200$
12606 ... 200$
12619 ... 200$
12620 ... 200$
12637 ... 200$
12651 ... 200$
12668 ... 200$
12680 ... 200$
12706 ... 200$
12746 ... 200$
12760 ... 200$
12762 ... 200$
12765 ... 200$
12786 ... 200$
12820 ... 200$
12835 ... 200$
12871 ... 200$
12886 ... 200$
12911 ... 200$
12981 ... 200$

Todos os numeros deste milhar terminados em 3 TEM 150$000

13

13061 ... 200$
13119 ... 200$
13145 ... 200$
13207 ... 200$
13230 ... 200$
13236 ... 200$
13287 ... 400$
13311 ... 200$
13347 ... 200$
13377 ... 200$
13412 ... 200$

13441 — 1:000$000

13456 ... 200$
13473 ... 200$
13488 ... 200$

13522 — 1:000$000

13561 ... 200$
13601 ... 200$
13646 ... 200$
13647 ... 200$
13722 ... 200$
13731 ... 200$
13770 ... 400$
13795 ... 200$
13820 ... 200$
13850 ... 200$

13903 — 1:000$000

13936 ... 200$
13963 ... 200$
13968 ... 200$
13990 ... 200$
13992 ... 200$

Todos os numeros deste milhar terminados em 3 TEM 150$000

14

14007 — 1:000$000

14021 ... 200$
14026 ... 200$
14048 ... 200$
14093 ... 200$
14094 ... 200$
14121 ... 200$
14122 ... 400$
14128 ... 200$
14135 ... 200$

14176 — 1:000$000

14225 ... 200$
14228 ... 200$
14245 ... 200$
14251 ... 200$
14284 ... 200$
14421 ... 200$
14457 ... 400$
14467 ... 200$
14509 ... 200$
14546 ... 200$
14572 ... 200$
14586 ... 200$
14648 ... 200$
14667 ... 200$
14668 ... 200$
14704 ... 200$

14709 — 1:000$000

14762 ... 200$
14779 ... 200$
14824 ... 200$
14941 ... 200$
14949 ... 200$
14958 ... 200$
14961 ... 200$
14967 ... 400$
14972 ... 200$

Todos os numeros deste milhar terminados em 3 TEM 150$000

15

15030 ... 200$
15035 ... 200$
15085 ... 200$
15117 ... 200$
15127 ... 200$
15210 ... 200$
15225 ... 200$
15238 ... 200$
15270 ... 200$
15352 ... 200$
15366 ... 200$
15405 ... 200$
15409 ... 200$
15421 ... 200$
15428 ... 200$
15459 ... 200$
15461 ... 200$
15497 ... 400$
15536 ... 200$
15539 ... 200$
15561 ... 200$
15565 ... 200$
15762 ... 200$
15766 ... 200$
15819 ... 400$
15841 ... 200$
15878 ... 200$

15883 — 30:000$000

15890 ... 200$
15991 ... 200$

Todos os numeros deste milhar terminados em 3 TEM 150$000

16

16007 ... 200$
16074 ... 200$
16075 ... 400$
16084 ... 200$
16087 ... 200$
16211 ... 400$
16232 ... 200$
16280 ... 200$
16288 ... 200$
16298 ... 200$
16302 ... 200$
16337 ... 400$
16355 ... 200$
16375 ... 200$
16405 ... 200$

16414 — 1:000$000

16419 ... 200$
16435 ... 200$
16454 ... 200$
16481 ... 200$

16536 — 1:000$000

16558 ... 400$
16641 ... 200$
16656 ... 200$
16681 ... 200$
16711 ... 200$
16735 ... 200$
16763 ... 200$
16785 ... 200$
16787 ... 200$
16793 ... 200$
16816 ... 200$
16865 ... 200$
16875 ... 200$
16889 ... 200$
16920 ... 200$
16945 ... 200$
16953 ... 200$
16964 ... 200$
16974 ... 200$
16979 ... 200$
16982 ... 200$

Todos os numeros deste milhar terminados em 3 TEM 150$000

17

17033 ... 200$
17049 ... 400$
17079 ... 200$

1709 — 1:000$000

17098 — 1:000$000

17130 ... 200$
17135 ... 200$
17152 ... 200$
17182 ... 200$
17203 ... 200$
17217 ... 400$
17252 ... 200$
17260 ... 200$
17305 ... 200$
17345 ... 200$
17369 ... 200$
17391 ... 200$
17394 ... 200$
17471 ... 200$
17477 ... 200$
17519 ... 400$
17523 ... 200$
17564 ... 200$
17574 ... 400$
17598 ... 200$
17636 ... 200$
17652 ... 200$
17706 ... 200$
17710 ... 200$
17714 ... 400$
17793 ... 200$
17794 ... 200$
17961 ... 200$
17985 ... 200$

Todos os numeros deste milhar terminados em 3 TEM 150$000

18

18027 ... 400$
18049 ... 200$
18055 ... 200$
18072 ... 200$
18073 ... 200$
18077 ... 200$
18116 ... 200$
18120 ... 200$
18143 ... 200$
18155 ... 200$
18169 ... 200$
18177 ... 200$
18190 ... 400$
18200 ... 200$
18225 ... 200$
18252 ... 200$
18282 ... 200$
18463 ... 200$
18485 ... 200$
18520 ... 200$
18523 ... 200$
18527 ... 200$
18560 ... 200$

18568 — 1:000$000

18572 ... 200$
18596 ... 200$
18603 ... 200$
18630 ... 200$
18670 ... 200$
18715 ... 200$
18722 ... 200$
18754 ... 200$
18777 ... 200$
18785 ... 200$
18823 ... 200$
18845 ... 400$
18862 ... 200$
18901 ... 200$
18919 ... 200$
18922 ... 200$
18941 ... 400$
18945 ... 200$
18952 ... 200$
18979 ... 200$

Todos os numeros deste milhar terminados em 3 TEM 150$000

19

19049 ... 400$
19059 ... 400$
19067 ... 400$
19068 ... 200$
19069 ... 200$
19070 ... 200$
19102 ... 200$
19129 ... 400$
19161 ... 200$
19175 ... 200$
19186 ... 200$
19193 ... 200$

19195 — 5:000$000

19213 ... 200$
19242 ... 400$
19326 ... 200$
19339 ... 200$
19364 ... 200$
19397 ... 200$
19409 ... 200$
19435 ... 400$
19449 ... 200$
19450 ... 200$
19460 ... 200$
19465 ... 200$
19467 ... 200$
19468 ... 200$
19496 ... 200$
19511 ... 200$
19519 ... 200$
19527 ... 200$
19532 ... 200$
19536 ... 400$
19555 ... 200$
19568 ... 200$
19625 ... 200$
19646 ... 200$
19648 ... 200$
19660 ... 200$
19677 ... 400$
19695 ... 200$
19735 ... 200$
19746 ... 400$
19763 ... 200$
19780 ... 200$
19782 ... 200$
19809 ... 200$
19837 ... 200$

19854 — 1:000$000

19864 ... 200$
19900 ... 200$
19946 ... 200$
19978 ... 200$

Todos os numeros deste milhar terminados em 3 TEM 150$000

20

20027 ... 400$
20076 ... 200$
20122 ... 200$
20133 ... 200$
20137 ... 200$
20146 ... 200$
20171 ... 200$
20203 ... 200$
20244 ... 200$
20271 ... 200$
20314 ... 200$
20347 ... 200$
20407 ... 200$
20424 ... 200$
20483 ... 200$
20560 ... 200$
20627 ... 200$
20678 ... 200$
20715 ... 200$
20777 ... 200$
20795 ... 200$
20828 ... 400$
20850 ... 200$
20868 ... 200$
20922 ... 200$
20937 ... 200$

Todos os numeros deste milhar terminados em 3 TEM 150$000

21

21040 ... 200$
21045 ... 400$

21054 — 1:000$000

21066 ... 200$
21067 ... 200$
21073 ... 200$
21075 ... 200$
21091 ... 200$
21112 ... 200$
21118 ... 200$
21129 ... 200$
21151 ... 200$
21207 ... 200$
21235 ... 200$
21300 ... 400$

21325 — 1:000$000

21333 ... 200$
21342 ... 200$
21361 ... 200$
21465 ... 200$
21493 ... 200$
21494 ... 200$
21545 ... 200$
21588 ... 200$
21603 ... 200$
21616 ... 200$
21618 ... 200$
21635 ... 200$
21649 ... 200$
21657 ... 200$
21693 ... 200$
21709 ... 200$
21732 ... 400$

21737 — 1:000$000

21747 ... 200$
21774 ... 200$

21777 — 20:000$000

21782 ... 400$
21831 ... 200$

21852 — 1:000$000

21871 ... 200$
21877 ... 200$
21961 ... 200$
21981 ... 200$

Todos os numeros deste milhar terminados em 3 TEM 150$000

22

22003 ... 200$
22009 ... 200$
22036 ... 400$
22077 ... 200$
22091 ... 200$
22101 ... 200$
22108 ... 200$
22168 ... 200$
22189 ... 200$
22203 ... 200$
22211 ... 200$
22230 ... 200$
22270 ... 200$
22284 ... 200$
22287 ... 200$
22377 ... 200$
22416 ... 200$

22441 — 1:000$000

22450 ... 200$
22494 ... 200$
22564 ... 200$
22577 ... 200$
22583 ... 200$
22618 ... 200$
22652 ... 200$
22703 ... 200$
22753 ... 200$
22785 ... 200$
22811 ... 200$
22839 ... 200$
22853 ... 200$
22857 ... 200$
22876 ... 200$
22898 ... 200$
22932 ... 200$
22935 ... 400$
22945 ... 200$
22952 ... 200$
22998 ... 200$

Todos os numeros deste milhar terminados em 3 TEM 150$000

23

23028 ... 200$

23036 — 1:000$000

23046 ... 200$
23085 ... 200$
23145 ... 200$
23182 ... 200$
23236 ... 200$
23239 ... 200$
23252 ... 200$
23256 ... 200$
23272 ... 200$
23306 ... 200$
23413 ... 400$
23454 ... 200$
23487 ... 200$
23489 ... 200$
23513 ... 200$
23600 ... 200$
23608 ... 200$
23613 ... 200$
23617 ... 200$
23647 ... 200$
23709 ... 200$
23715 ... 200$
23722 ... 400$
23734 ... 200$
23765 ... 200$
23767 ... 200$
23773 ... 200$
23800 ... 400$
23834 ... 200$
23842 ... 200$
23845 ... 200$
23885 ... 200$
23988 ... 200$

Todos os numeros deste milhar terminados em 3 TEM 150$000

24

24008 ... 200$
24010 ... 200$
24041 ... 200$
24058 ... 200$
24077 ... 400$
24096 ... 200$
24133 ... 200$
24136 ... 200$
24143 ... 200$
24145 ... 200$
24169 ... 200$
24185 ... 400$
24234 ... 200$
24248 ... 200$
24277 ... 200$
24326 ... 200$

24346 — 100:000$ — Rio

24378 ... 200$
24380 ... 200$
24387 ... 200$
24470 ... 200$
24471 ... 400$
24518 ... 400$
24537 ... 200$
24551 ... 200$
24568 ... 200$
24579 ... 200$
24597 ... 200$
24614 ... 200$
24619 ... 200$
24646 ... 400$
24647 ... 400$
24651 ... 200$
24664 ... 200$
24683 ... 200$
24722 ... 200$
24725 ... 200$
24730 ... 200$
24732 ... 200$
24753 ... 200$
24762 ... 200$
24766 ... 200$
24781 ... 200$
24785 ... 200$
24853 ... 200$
24923 ... 200$
24927 ... 200$
24928 ... 200$
24930 ... 200$
24972 ... 200$
24975 ... 200$
24978 ... 200$
24984 ... 200$
24990 ... 200$

Todos os numeros deste milhar terminados em 3 TEM 150$000

25

25021 ... 200$
25109 ... 200$
25118 ... 200$
25168 ... 200$
25210 ... 200$
25216 ... 200$
25257 ... 200$
25275 ... 200$
25288 ... 200$
25304 ... 200$
25338 ... 400$
25350 ... 200$
25386 ... 200$
25390 ... 200$

25440 — 1:000$000

25471 ... 200$
25484 ... 400$
25494 ... 200$
25521 ... 200$
25548 ... 200$
25553 ... 200$
25561 ... 200$
25747 ... 200$
25757 ... 200$
25772 ... 200$
25791 ... 200$
25806 ... 200$
25810 ... 200$
25827 ... 200$
25915 ... 200$

25940 — 1:000$000

25965 ... 200$
25988 ... 400$
25991 ... 200$

Todos os numeros deste milhar terminados em 3 TEM 150$000

26

26019 ... 200$
26022 ... 200$
26056 ... 200$
26146 ... 200$
26170 ... 200$
26177 ... 200$
26184 ... 200$
26204 ... 200$
26235 ... 400$
26277 ... 200$
26285 ... 200$
26386 ... 200$
26395 ... 200$
26427 ... 200$
26486 ... 200$
26502 ... 200$
26521 ... 400$
26523 ... 200$
26525 ... 200$
26612 ... 200$
26650 ... 200$
26653 ... 200$
26673 ... 200$
26710 ... 200$
26727 ... 200$
26754 ... 200$
26768 ... 200$
26782 ... 200$
26801 ... 200$
26807 ... 200$
26825 ... 200$
26839 ... 200$
26857 ... 200$
26872 ... 200$
26877 ... 200$
26882 ... 200$
26928 ... 200$
26991 ... 200$
26998 ... 200$

Todos os numeros deste milhar terminados em 3 TEM 150$000

27

27033 ... 200$

27062 — 1:000$000

27079 ... 200$
27112 ... 200$
27123 ... 200$

27131 — 1:000$000

27150 ... 200$
27206 ... 200$
27298 ... 200$
27300 ... 200$
27389 ... 200$
27422 ... 200$
27454 ... 200$
27515 ... 400$
27532 ... 200$
27680 ... 200$
27683 ... 200$
27699 ... 200$
27733 ... 200$
27741 ... 200$
27819 ... 200$

27923 — 1:000$000

27963 ... 200$

Todos os numeros deste milhar terminados em 3 TEM 150$000

28

28003 ... 200$
28033 ... 200$
28038 ... 200$
28087 ... 200$
28102 ... 200$
28111 ... 200$
28115 ... 200$
28149 ... 200$
28222 ... 200$
28350 ... 200$
28352 ... 200$
28401 ... 200$
28461 ... 200$
28464 ... 200$
28481 ... 200$
28495 ... 200$
28525 ... 200$
28624 ... 200$
28635 ... 200$
28660 ... 200$
28716 ... 200$
28743 ... 200$
28804 ... 200$
28831 ... 200$
28839 ... 200$
28845 ... 200$
28881 ... 200$
28906 ... 400$
28988 ... 200$

Todos os numeros deste milhar terminados em 3 TEM 150$000

29

29007 ... 200$
29026 ... 200$
29079 ... 400$
29122 ... 200$
29171 ... 200$
29180 ... 200$
29184 ... 200$
29216 ... 200$
29221 ... 200$
29243 ... 200$
29266 ... 200$
29277 ... 400$
29281 ... 200$
29293 ... 200$
29316 ... 200$
29342 ... 200$
29434 ... 200$
29444 ... 200$
29463 ... 200$
29503 ... 200$
29531 ... 200$

29572 — 1:000$000

29591 ... 200$
29636 ... 200$
29659 ... 200$
29701 ... 200$
29748 ... 200$
29783 ... 200$
29829 ... 200$
29839 ... 200$
29876 ... 200$
29887 ... 200$
29897 ... 200$
29898 ... 200$
29930 ... 200$
29965 ... 200$
29975 ... 400$
29985 ... 200$
29994 ... 400$

Todos os numeros deste milhar terminados em 3 TEM 150$000

PREMIOS MAIORES

Numero	Premio	Local
7123	1.000:000$	S. Paulo
24346	100:000$	Rio
15883	30:000$000	Rio
21777	20:000$000	Januaria
2648	10:000$000	S. Paulo
6596	5:000$000	S. Paulo
19195	5:000$000	Rio

TERMINADOS EM 3 TEM 150$000 — TODOS OS NUMEROS

Todos os numeros terminados em 3 têm 150$000

PLANO DA PRESENTE LISTA

PLANO V

PREMIOS

O Escriptorio á rua da Alfandega n. 28 estar á aberto para pagamentos todos os dias uteis, das 9 ás 11 ½ e das 13 ½ ás 16 horas, excepto nos dias feriados.

A Administração pagará o valor que representem os bilhetes premiados, durante os primeiros 6 mezes da respectiva extração, ao seu portador, e não attenderá reclamação alguma por perda ou subtracção de bilhetes.

No caso do premio maior caber ao numero 1, serão considerados como aproximações os immediatamente superior e o ultimo dos milhares que jogarem; sendo sorteado o ultimo, serão aproximações o immediatamente inferior e o primeiro, isto é, o numero 1.

As extrações principiam ás 14 horas

Plano da proxima extração em 15 de Maio de 1935

PLANO X

PREMIOS

para os bilhetes terminados com os dois ultimos algarismos do primeiro premio

para os bilhetes terminados com o ultimo algarismo final do primeiro premio

244.ª Extração = Concessionario: João Leite Filho = O Fiscal do Governo: René Mostardeiro — O Ajudante do Fiscal do Governo: Orlando Avila — O Escrivão: Joaquim de Freitas Junior **= 244.ª Extração**

Ler na 2.ª secção, pag. 20, o resultado das corridas de hontem, prognosticos e informes sobre a de hoje

Cobertores!
Muitos Cobertores!...
Milhares de Cobertores!
EM
Loucuras de Maio!
O CAMIZEIRO
28-30-32, Assembléa

Diario Sportivo

Campeonato Carioca de Water-Polo

Proseguindo o Campeonato Carioca de Water-polo a Federação Aquatica do Rio de Janeiro fará realizar hoje, na piscina do C. R. Guanabara, o match entre os quadros do C. R. Regatas Vasco da Gama e Boqueirão do Passeio.

No encontro do turno, o conjunto vascaino, aliás o ponteiro da tabella, conseguiu derrotar o seu leal adversario pela contagem de 2 x 1.

Para a peleja de domingo, o Boqueirão se apresentará completo, contando com o concurso da Aladino e Figueiredo, que muita falta fizeram no ultimo encontro.

A pugna, que promette ser bastante equilibrada, terá os seguintes dirigentes:

Segundos quadros — A's 8,30 horas — Juiz, Pedro Theberge.

Primeiros quadros — A's 9 horas — Juiz, José Ferreira Mendes.

Chronometrista — Irineu Ramos Gomes.

A COLLOCAÇAO DOS CLUBS

Com os encontros de domingo ultimo, é a seguinte a collocação dos clubs concurrentes ao campeonato carioca de water polo:

Clubs	Pontos
Primeiros teams	
Guanabara, 5 jogos........	9
Vasco, 4 jogos...........	7
Boqueirão, 3 jogos........	2
Natação, 8 jogos..........	2
S. Christovão, 4 jogos.....	0
Segundos teams	
Guanabara, 8 jogos........	8
Vasco, 4 jogos...........	7
S. Christovão, 4 jogos....	3
Natação 3 jogos..........	2
Boqueirão, 3 jogos........	0

15883 3.º PR. DOS MIL contos
DE HONTEM FOI VENDIDO NO AO MUNDO LOTERICO
VENDIDO AO SR. MANOEL LUIZ ALVES - P. DE CALDAS
OUVIDOR, 139

Attenção -- **LOTERIA FEDERAL DO BRASIL**

Aos Srs. possuidores de bilhetes adquiridos no "AO MUNDO LOTERICO" — Rua do Ouvidor, 139: Não devem rasgar seus bilhetes pela Lista Official publicada neste Jornal em virtude das vantagens offerecidas nos "Envelopes Mascotte", carta patente 104, e só ali validos para os finaes 46 — 48 — 77 e 83, ALE'M DAS OUTRAS VANTAGENS CONTIDAS NO SEU PLANO. SABBADO, MAIS 500 CONTOS.

ATHLETISMO

O anniversario do Tiro de Guerra 7

UMA GRANDE COMPETIÇÃO ATHLETICA, NO ESTADIO VASCO DA GAMA

Já tivemos opportunidade de noticiar o anniversario do T. G. 7, que, na data de hoje completa vinte e nove annos de existencia. Sendo esse tiro um dos mais importantes do Paiz — a data de hoje não poderia passar despercebida. Assim, seus actuaes dirigentes prepararam grandes festejos commemorativos. E graças principalmente aos esforços do instructor-chefe sargento Flavio Gomes dos Santos — espirito decidido e empreendedor — estes festejos deverão revestir-se do maior brilho. No estadio Vasco da Gama, ás 8 1|2 horas, haverá uma grande competição athletica. Damos abaixo o programma da mesma:

1.ª parte — Desfile dos athletas (T. T. G. G. e E. E. I. I. M. M.)

2.ª parte — 1.ª prova — Inspectoria R. do T. G.

Corrida rasa — 100 metros (1.º e 2.º collocados).

2.ª prova — Instructores da 1.ª R. Militar.

Arremesso de peso — (1.º e 2.º collocados).

3.ª prova — Presidente do T. G. 115.

Corrida de obstaculo — 100 metros barreiras (1.º e 2.º collocados).

3.ª prova — Presidente do T. G. 249.

Corrida rasa — 200 metros (1.º e 2.º collocados).

5.ª prova — A. C. P. de Villa Isabel.

Corrida rasa — 400 metros (1.º e 2.º collocados).

6.ª prova — Capitão Custodio Spolidoro dos Santos.

Salto em altura — 1.º e 2.º collocados).

7.ª prova — Escola de E. Physica do Exercito.

Corrida meio fundo — 800 metros (1.º e 2.º collocados).

8.ª prova — C. R. Vasco da Gama.

Salto em extensão — (1.º e 2.º collocados).

9.ª prova — Presidente do T. G. 525.

Corrida meio fundo — 1.500 metros (1.º e 2.º collocados).

10.ª prova — Major Alfredo Maciel da Costa.

Arremesso de disco — 1.º e 2.º collocados).

11.ª prova — Director do C P. O. R.

Corrida de fundo — 3.000 metros (1.º e 2.º collocados).

12.ª prova — Director do Tiro de Guerra.

Arremesso de Dardo — (1.º e 2.º collocados).

13.ª prova — Coronel Amaro Azambuja Villanova.

Reley 4 x 100 — (1.º e 2.º collocados) por turmas.

14.ª prova — 1.ª Região Militar.

Reley Olympico — C. de Tropa (1.ª e 2.ª equipe collocadas).

A' noite haverá na séde do Tiro uma animada soirée dansante.

Confederação Brasileira de Desportos

COMO PROCEDEU A DELEGAÇAO DE ATHLETISMO DA C. B. D.

Do relatorio do chefe da delegação de athletismo da Confederação Brasileira de Desportos, dr. Max de Barros Erhart, com referencia aos athletas que disputaram no Chile o Campeonato Sul Americano de Athletismo, consta o seguinte:

"Tendo sido incumbido de não só organizar como chefiar a delegação da Confederação de Desportos, que representou o Brasil no 9.º Campeonato Sul Americano de Athletismo, só posso me congratular com v. excia., pelo brilho com que se houve esta luzida delegação. Assim bem claro ficou que, razão não havia para a critica ferina e impatriotica que fizeram á Confederação Brasileira de Desportos e Federação Paulista de Athletismo, ao ser escalada a turma nacional, porque todos corresponderam ou mesmo ultrapassaram a espectativa. Quero frizar aqui que todos os integrantes da equipe sempre estiveram compenetrados da responsabilidade que cada um de per si, tinha sobre seus hombros e que nem uma vez foi necessario a mais leve reprimenda para com os athletas que tão bem representaram o Brasil nesse campeonato, assim como souberam corresponder á confiança que os responsaveis pelo athletismo patrio depositaram. Tendo sempre reinado o maior espirito não só de disciplina sportiva como de cohesão entre todos os componentes da equipe."

Quando assistia um partido no Frontão

O empregado no commercio Alfredo dos Santos, casado, de 32 annos, residente á rua Muratori n. 36, hontem, encontrava-se no frontão da rua Visconde do Rio Branco n. 51, assistindo um partido.

Em meio da torcida que fazia, Santos perdeu o equilibrio e deu uma quéda, ferindo-se no frontal esquerdo.

A Assistencia soccorreu-o.

Em frente á residencia

Etelvina Pereira, de nacionalidade portugueza, casada, de 38 annos, hontem, á noite, em frente á residencia, á rua Riachuelo n. 212, foi colhida por um automovel.

Recebendo no desastre diversos ferimentos pelo corpo, a victima foi soccorrida pela Assistencia, ficando em tratamento na residencia.

Colhido por um automovel

Quando hontem á noite, passava pelo largo do Estacio de Sá, o empregado no commercio Firmino José Pereira, solteiro, de 42 annos, foi colhido por um automovel, recebendo diversos ferimentos pelo corpo.

O ferido foi soccorrido pela Assistencia, recolhendo-se em seguida á residencia á rua Barão de Petropolis n. 46.

CLINICA DE VIAS URINARIAS
Dr. Samuel Kanitz
Membro da Sociedade de Urologia da Allemanha, ex-assistente dos professores Lichtemberg, Lewin, Joseph, de Berlim e Haslinger, de Vienna. Especialistas em doenças dos Rins, Bexiga, Prostata, Urethra. Doenças de Senhoras. Diathermia. Ultra Violetas. Consultorio: 7 de Setembro, 42-Sob., das 13 ás 17 horas. Phone: 23-3531.

Esta...? é a sua melhor opportunidade!

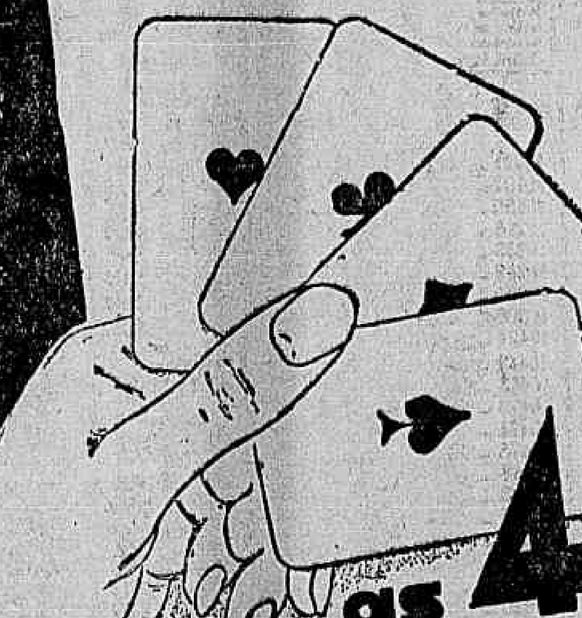

as 4 maiores vantagens em sua mão!

Lembrai-vos Que...

- a NORMANDIA é a "terra mater" da laranja pêra e a laranja pêra deste municipio (Nova-Iguassú) já é preferida no estrangeiro
- num alqueire das fertilissimas terras da NORMANDIA podem ser plantadas até 1900 laranjeiras
- um laranjal bem tratado deve produzir na NORMANDIA em média 2 caixas por pé cada anno
- a safra deste anno ali já está sendo comprada pelos exportadores á razão de 12$ e mais a caixa, LIQUIDO NO POMAR
- enxertos de laranjeira pêra seleccionados custam conforme o tamanho de 800 a 1200 réis o pé; na NORMANDIA ha pessoal technico habilitado para orçar a formação de seu laranjal; ha empreiteiros para executar o plantio e tratal-o em condições economicas
- mais dos dois terços dos plantadores da NORMANDIA são de outras profissões: Commerciantes, Medicos, Advogados, Funccionarios, Militares, Engenheiros, etc.

Nunca até hoje foi offerecido tal conjunto de vantagens para iniciar um optimo negocio.

A Cia. de Expansão Territorial põe AO VOSSO ALCANCE a melhor opportunidade de possuir em pouco tempo, uma optima e segura fonte de lucros:

UM LARANJAL NA "NORMANDIA"

com garantias e facilidades absolutamente inegualaveis

1.º

Apenas 10 % de entrada e SUSPENSAO do pagamento das PRESTAÇÕES até o fim do 3.º ANNO, quando o laranjal entra em inicio de producção

2.º

No fim do 3.º anno, o Comprador pagará apenas 50 % das prestações vencidas, ou poderá entregar á Cia. a fruta pelo preço que combinar na occasião da colheita.

3.º

No 4.º anno, quando o laranjal estiver em plena producção, o Comprador completará sómente o pagamento das prestações vencidas, ou, nas mesmas condições do 3.º anno, poderá entregar a colheita á Cia.

4.º

Oito annos de prazo para liquidar. Preços em vigor sem majoração. Prestações que não equivalem sequer 15 % dos lucros do laranjal em producção normal.

Fazer qualquer compra de terras para laranja antes de examinar o que podemos lhe offerecer é REMATADA PRECIPITAÇAO

Qualquer negocio de terras para laranja é bom, mas, para PERFEITA SEGURANÇA, só deve ser feito na "NORMANDIA".

Estas condições poderão ser alteradas sem aviso prévio.

RUA 1.º DE MARÇO 82 PERTO DO BANCO DO BRASIL T. 23-2180

CIA. DE EXPANSÃO TERRITORIAL

EM SEU CAMPO O ANDARAHY COMBATERA' O BANGU'

(Continuação da 13.ª pagina).

Depois de passar duas temporadas completamente isolado dos seus companheiros de luta, a exemplo de todos os que se mantiveram fieis á corrente cebedense, quando estourou na cidade o movimento profissionalista, ao qual, aliás, todos agora adheriram, depois desse tempo de obscuridade, voltou o gremio verde e branco ao convivio dos seus antigos rivaes e, já na tarde de amanhã, receberá em seu campo a visita do Bangú, precisamente um dos seus mais sérios adversarios nos tempos que se foram.

OS DOIS QUADROS

Deverão pisar o gramado da rua Barão de São Francisco as duas esquadras observando a organização seguinte:

ANDARAHY — Yustrich; Bahiano e Cazuza; Hermogenes, Desouzart e Bethuel; Chagas, Astor, Romualdo, Palmier e Mineiro.

BANGU' — Euclydes; Mario e Sá Pinto; Brilhante, Paulista e Leitão; Luizinho, Pipa, Ladisláo, Julinho e Vivi

O OLARIA PODERA' EXIGIR DO BOTAFOGO UMA GRANDE ACTUAÇÃO

(Continuação da 13.ª pagina).

Estas as possibilidades dos contendores de amanhã, que com certeza não medirão esforços afim de conquistar os dois cobiçados pontinhos.

AS EQUIPES

Os quadros deverão ser os seguintes:

OLARIA — Ubiratan (ou Sylvio); Armindo e Joaquim (ou Alfredo); Alfinete, Moacyr e Adão; Humberto, Horacio, Pierre, Vareta e Jaguarão.

BOTAFOGO — Alberto; Sylvio e Nariz; Affonso, Martin e Ferreira; Alvaro, Arthur, C. Leite, Nilo e Patesco.

Os que ainda não viram e querem vêr
«DEUS»
de RENATO VIANNA, no
MUNICIPAL
devem aproveitar as ultimas representações que se estão realizando!
Actuação brilhante de todo o elenco do
Theatro-Escola
A peça que está empolgando a intelligencia brasileira
HOJE, ás 21 hs. --- HOJE
Espectaculo em honra de
BERTA SINGERMAN
Ultima semana por ter de estrear a Cia. de Comedia Ingleza
Poltronas . . 5$000 — Traje commum
(Impropria para menores)
Amanhã — A's 21 horas — "DEUS"

"Do ponto de vista ethico-social, a peça do sr. Renato Vianna é, fóra de qualquer duvida, um trabalho de valor muito apreciavel, que deve interessar ao publico".

(De Luiz de Mello, publicado no jornal catholico "A CRUZ" na sua edição de hoje).

Diario Carioca

Anno VIII — Numero 2.087 | Rio de Janeiro, Domingo, 12 de Maio de 1935 | Praça Tiradentes n. 77

Panico na Cerração

O Choque da "Icarahy" Com a "Terceira" --- Proximo á "Boia da Luz" --- Nenhum Ferido --- Recolhidos os Passageiros Pela "Imbuhy" --- Impressões do Sinistro

DETALHES MINUCIOSOS DA TREMENDA COLLISÃO

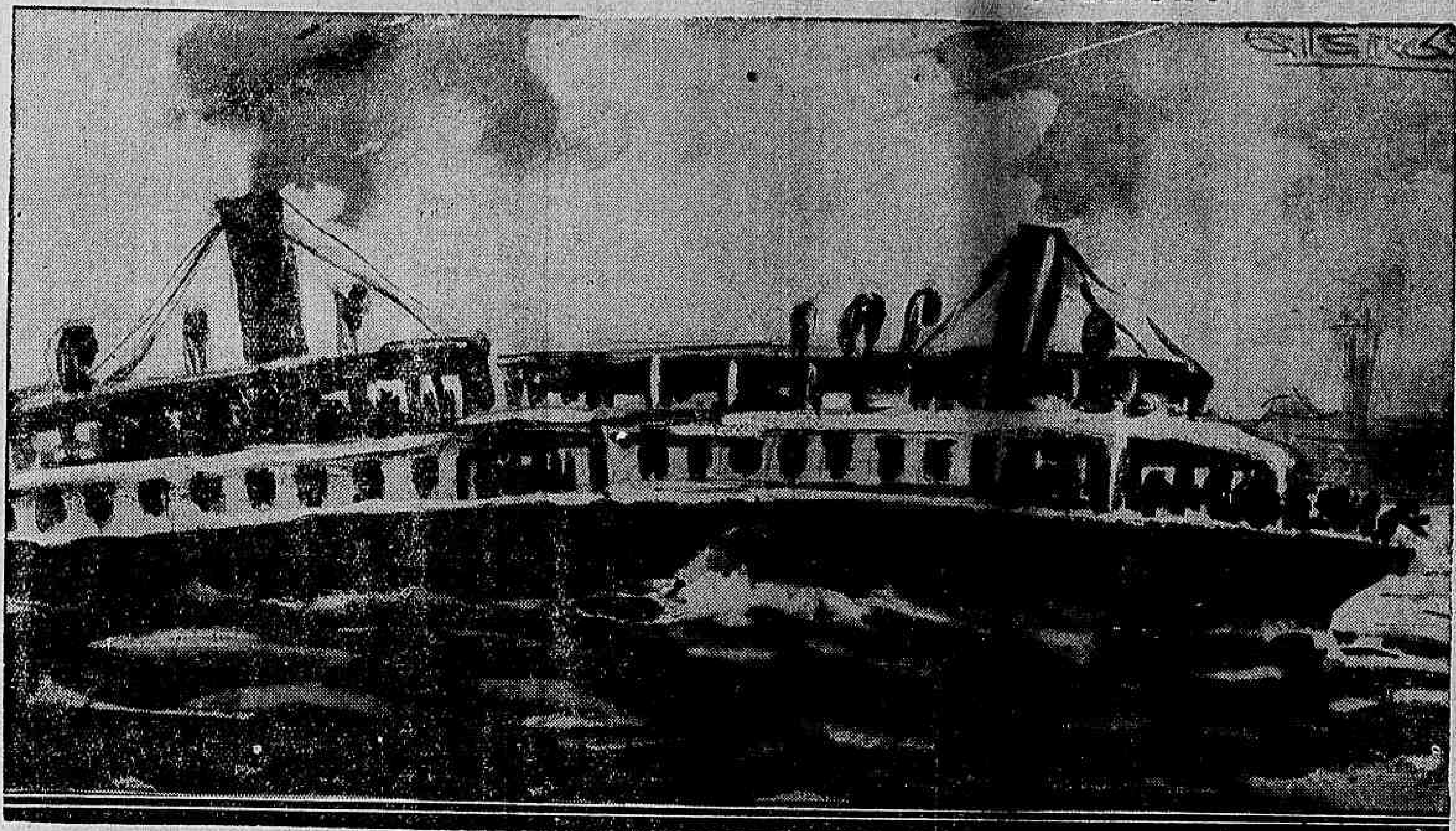

No mar revolto, por entre a bruma, duas embarcações avançam em sentido opposto. Na cerração da manhã carioca, em meio á Guanabara, seu vulto se distingue cada vez mais volumoso. Agitadas pelas ondas violentas, as duas barcas descrevem zig-zags; as mãos experimentadas dos mestres não conseguem manter seguro o leme.

A' bordo, os passageiros se encolhem friorentos nos bancos. Outros em pé, ainda cheios de somno, se conservam num mutismo incommum. As barcas estão repletas. Conduzem centenas de passageiros, trabalhadores de todas as categorias, que residem de um ou de outro lado da bahia. São a "Terceira" e a "Icarahy", aquella vae, esta vem de Nictheroy.

De repente, viva inquietação se apodera dos viajantes. As duas embarcações estão se approximando de mais. Ha perigo de abauroamento. Deus do céo!..., exclamam bocas transidas de horror. Eis que um ribombar tremendo se ouve, seguido de ranger sinistro de madeiramento e ferragem. Gritos de soccorro, de dôr, imprecações furiosas ecôam, formando uma symphonia medonha. E as aguas invadem, fragorosas, os porões da "Terceira" inutilisando a carga ali depositada.

O naufragio é imminente. Mulheres e creanças choram desesperadas. Os homens se postam ao seu lado, promptos para qualquer emergencia. Mas a tragedia não se consumma. Uma outra barca se approxima veloz. Vem do cáes Pharoux. E' a "Imbuhy" e traz a salvação.

Momentos depois, os passageiros das duas embarcações ameaçadas são transportados para bordo da "Imbuhy" e levados para Nictheroy. O perigo passára e com elle o pavor. Tudo se afigura um sonho, um pesadelo. E, logo, esquecidos da aventura elles reiniciam o caminho para o trabalho, a bordo de outras barcas em trafego.

E' este o drama que o DIARIO CARIOCA vae, agora, narrar aos seus leitores.

O DESASTRE

Seriam cerca das 7 horas da manhã de hontem e a cerração no mar era ainda bastante fórte, quando a barca "Icarahy" que deixou o fluctuante de Nictheroy ás 6,40 horas, sulcava as aguas da Guanabara, com destino a esta capital.

A' altura da "boia de luz", a embarcação devia cruzar-se, logo depois, com a barca "Terceira", que largára do Cáes Pharoux ás 6,25 horas, conduzindo carga e poucos passageiros.

A ausencia quasi completa de visibilidade, a irritação do mar e a falta de firmeza do leme que nas barcas da Cantareira, é movido a mão, ainda, fizeram com que, ao meio da bahia quasi as duas embarcações collidissem violentamente.

"Icarahy" e "Terceira" estancaram de repente, após tremendo ranger e ruptura de cascos. Aquella havia ido sobre esta, de prôa, pegando-a em meio pôpa, ao centro, portanto, e ficando nella encravada.

Os respectivos mestres não tiveram tempo de evitar o desastre, tão rapido e inesperado fôra. Conseguiram, no emtanto, fazer ainda diminuir a marcha das barcas, providencias a que se devem não ter o sinistro attingido proporções bem mais elevadas.

Ainda assim, a "Terceira" ficou com regular rombo no casco, ao nivel da agua.

A "IMBUHY" VEM EM SOCCORRO DOS PASSAGEIROS

O desespero que imperava a bordo das barcas avariadas, foi, momentos depois, substituido por explosões de alegria.

Uma outra embarcação se approximava rapida. Era a "Imbuhy". Saira ella do Rio e, avistando a perigosa situação das duas unidades irmãs, encostou para recolher passageiros e tripulação.

As barcas sinistradas foram, depois, recolhidas aos estaleiros de São Domingos.

IMPRESSÕES DE UM PASSAGEIRO

Um dos passageiros da barca "Imbuhy", sr. Jorge Oswaldo de Azevedo, assim narrou aos reporters o desastre:

— A "Icarahy" deixou Nictheroy ás 6 e 40. Decorreu a viagem normalmente, durante cerca de dez minutos. A "Terceira" vinha-se approximando a toda força.

De repente, os passageiros que se achavam á prôa, davam signaes de inquietação. A "Terceira" parecia não obedecer á rota vinha zigzagueando. Já estava muito perto. O choque era inevitavel.

E assim aconteceu. A collisão foi tremenda. Ouviu-se um ranger impressionante de ferragens e madeiramento, emquanto as sirenes tocavam desesperadamente. Muitos passageiros cairam. Gritos de dôr, de soccorro, de surpreza. Choro hysterico de mulheres e creanças. Um quadro apavorante, emfim.

Segundos depois, se restabelece o silencio. Nas feições estão estampados ainda o medo e o horror. Das aguas se ouvem brados desesperados. Eram de um homem que se lançára ao mar, na imminencia do choque. Marinheiros o recolhem.

A cabine do mestre é invadida pelos passageiros. Todos, ainda perturbados, querem saber o que houve. O mestre aponta para baixo. Ouve-se, então, um rumor sinistro. As aguas estão invadindo os porões. Ha um rombo na quilha!

— Vamos afundar?! — parte, tremula, a pergunta terrivel dos labios violaceos.

Ninguem responde. Responder o que?... Mas, eis uma embarcação que se approxima veloz. E' a "Imbuhy". Um suspiro unisono de allivio e alegria. Volta a côr aos rostos pallidos. Aprestam-se todos para deixar as barcas ameaçadas.

E, emquanto a "Imbuhy" segue, rapida, direcção a Nictheroy, a "Terceira" e a "Icarahy", amarradas, são rebocadas para os estaleiros de São Domingos.

QUINHENTOS PASSAGEIROS

Na occasião do desastre, a barca "Icarahy" conduzia 500 passageiros, apenas. Dizemos apenas, porque ha occasiões em que ella transporta dois mil ou mais.

A "Terceira" só conduzia carga, mesmo assim bem leve; dois caminhões. Acompanhavam-nos 17 conductores de vehiculos.

NENHUM FERIDO

Não houve, felizmente, um passageiro siquer ferido em consequencia da collisão das duas barcas.

Tanto assim que, conhecido o desastre, uma ambulancia da Assistencia que partira para o cáes Pharoux, voltou sem entrar em funcção.

Verdadeiro Assalto á Economia Nacional!

(Continuação da 1ª pagina).

Urge uma providencia em defesa da economia nacional ameaçada pelo accordo commercial teuto brasileiro.

Não queremos finalizar esta nota sem chamar a attenção dos governantes e do publico para uma curiosa informação que nos foi fornecida e que mostra de maneira clara e insophismavel que o governo allemão, não satisfeito em vender em ouro as mercadorias que nos compra com moeda sem curso internacional e de fazer o "dumping" contra os productos brasileiros, está promovendo a exportação forçada dos capitaes allemães no Brasil.

Prova-o a seguinte intimação que foi dirigida a todos os allemães residentes no Brasil:

"Com referencia á decisão do Presidente da Fiscalização de Cambio (Deviseu) de 23 de janeiro p. p. intimamos v. s. que pague o credito em Bancos declarados pc. v. s. ha tempos, e que importa actualmente em Rs. .... a favor do Reichbank-Directorio, Berlim, ou ao Banco Allemão Transatlantico, Rio de Janeiro ou ao Banco Germanico da America do Sul, Rio de Janeiro, no caso de v. s. não poder providenciar a compra de cambio no mercado livre do Brasil.

A liquidação em reichmark será realizada ao cambio official médio de Berlim do dia em que entrar o aviso do credito, pela bolsa do dia precedente." Assigna a intimação o Reichbank.

Que pensará disso o Governo Federal? Preciso se torna não esquecer que um dos bancos nomeados na intimação acima transcripta teve, certa vez, cassada sua licença de funccionamento por proceder a manobras consideradas lesivas ao interesse nacional.

Ao saltar de um bonde em movimento

O maritimo Domingos Marques Terço, solteiro, de 37 annos, hontem, na rua Visconde de Inhaúma, esquina da avenida Rio Branco, ao tentar saltar de um bonde em movimento, perdeu o equilibrio e caiu ao sólo.

Na quéda o infeliz homem recebeu diversos ferimentos e contusões pelo corpo.

O Expresso de Entre Rios Tombou no Kilometro 36

AS CAUSAS DO DESASTRE DO S. A. 4, DEVIDAS AO MAU ESTADO DAS LINHAS --- OS FERIDOS — UMA QUEIXA DOS PASSAGEIROS AO *DIARIO CARIOCA*

Um accidente lamentavel, o que occorreu hontem, pela manhã, na C. do Brasil, com um trem da Linha Auxiliar, no kilometro 36 entre as estações de Carlos Sampaio e Andrade Araujo.

Quando se dirigia para Alfredo Maia, o expresso de Entre Rios descarrilou, tombando a machina e um carro de expediente que vinha ligado á composição do S. A. 4.

O publico que se serve dos transportes de nosa principal ferrovia não póde ficar na ignorancia de factos como esse que vem sendo occultados á reportagem ,desde que foram conhecidas as causas do accidente o máo estado das linhas da bitola estreita.

COMO SE DEU O DESASTRE

Entre as estações de Carlos Sampaio e Andrade Araujo corria o expresso S. A. 4, de Entre Rios, puxado pela locomotiva n. 1.400, ao se approximar do kilometro 36, descarrilou, em virtude do máo estado dos dormentes.

Ante a trepidação do trem que corria, com regular velocidade a linha cedeu, tombando a locomotiva n. 1.400, dirigida pelo machinista José de Souza Amaral que ficou gravemente ferido.

Por um milagre o desastre não teve mais graves consequencias, registando-se, porém, grande panico entre os passageiros do S. A. 4 no momento do violento baque.

O machinista e mais dois auxiliares que viajavam na locomotiva sinistrada foram os mais sacrificados, tendo sido recolhidos na cabine da machina, bastante contundidos.

Além da machina e do carro de expediente, os demais da composição tambem saltaram fora dos trilhos, devido ao machinista não ter podido se valer, com presteza dos freios.

OS SOCCORROS

Logo que a administração da Central teve sciencia do occorrido determinou a partida para o local de um trem de soccorros, conduzindo turmas da Via Permanente e soccorros medicos sob a direcção do dr. Aguinello Mafra.

O guindaste com o pessoal da officina, ficou no local, ali procedendo os engenheiros ao soerguimento da machina e reparos necessarios na linha.

O trafego esteve interrompido algum tempo, tanto na linha de subida como de descida.

A machina 1.400 e o carro de expediente n. 233, que tombaram, ficaram bastante avariados.

O COMBOIO SINISTRO

Trazia o trem S. A. 4 tres carros de 1ª classe e dois de 2ª, além do vagão do expediente no qual viajavam o chefe do trem Pedro Pereira e o conductor Marianno Bastos.

A LISTA DOS FERIDOS

Para Alfredo Maia foram transportados os feridos, alguns em estado grave e que são todos funccionarios da Central e foram recolhidos pela ambulancia da Assistencia Municipal.

Machinista José de Souza Amaral, de 34 annos, casado, residente em Parahyba do Sul; conductor de 3ª classe, Pedro Pereira da Costa Lima Junior, chefe de trem 45 annos, casado, residente a rua General Bellegarde, 5; praticante de conductor Mauricio Bastos, de 25 annos, residente á rua Imperio, em Santa Cruz; foguista Manoel Affonso Vieira, de 32 annos casado, morador em Paty do Alferes; e Irineu Rodrigues Ferreira, graxeiro, 30 annos, casado e morador em Governador Portella, que tiveram contusões e escoriações generalizadas.

UMA QUEIXA DOS PASSAGEIROS AO "DIARIO CARIOCA

Os passageiros do trem sinistrado e que deviam regressar hontem pelo S. A. 3 para Entre Rios e estações intermediarias procuraram revalidar nos guichets da estação D. Pedro II as pasagens respectivas.

Como a agencia da estação inicial se recusasse a attendel-os os queixosos procuraram a reportagem do DIARIO CARIOCA a quem deram sciencia do facto.

O operario caiu e fracturou a columna vertebral

Nas obras da Mestre & Blaigé, o operario Enedino José de Oliveira, de 42 annos, morador á travessa Nova n. 3, em Tury-Assú, levou uma quéda, soffrendo fractura da columna vertebral.

ULTIMA HORA SPORTIVA

CUERVO TRIUMPHANDO SOBRE RUBENS, SO' MERECEU UM EMPATE

Pedro Cuervo fez hontem, o seu "debut" entre nós, enfrentando Rubens Soares.

E muito embora, vencesse o adversario, teve sua victoria transformada em um empate.

O programma foi este:

AMADORES

1ª (box) — 3 rounds de 2 minutos — Luvas de 6 onças — Isidrinho x Isaac Dias. Juiz: J. Godinho.

Venceu Isidrinho, por larga margem de pontos.

2ª (box) — 3 rounds de 2 minutos — Luvas de 6 onças — Vicente Rodrigues x Eduardo Paes. Juiz: W. Alves.

Venceu Rodrigues, por pontos.

PROFISSIONAES

1ª (box) — 4 rounds de 3 minutos — Luvas de 4 onças — Antonio Mesquita (br. 58 kilos) x Francisco Goulart (br. 57 kilos). Juiz: Kid Simões.

Antonio Mesquita, estreando como profissional, se impoz por larga margem de pontos.

2ª (box) — 6 rounds de 3 minutos — Luvas de 4 onças — Carvoeiro (port. 70 kilos) x W. Januario (br. 68,800). Juiz" Kid Aubert.

Foi o peor combate da noite. Carvoeiro, o mais infimo de quantos boxeadores pisaram o ring, levou o tempo a se agarrar. Waldemar triumphou aos pontos.

3ª (box) — 8 rounds de 3 minutos — Luvas de 4 onças — Manoel Pires (port. 60,600) x E. Corti (arg. 62,700). Juiz: Bezerra de Mello.

Lindo combate. A Empresa difficilmente offerecerá peleja tão emocionante. Corti, por ligeira margem de pontos, mereceu o triumpho. O jury, no emtanto, deu um empate.

FINAL — 10 rounds de 3 minutos — Luvas de 4 onças — Rubens Soares (br. 69,700) x Pedro Cuervo (arg. 72,300). Juiz: Armandinho.

Rubens Soares se me afigurou o mesmo homem que daqui partiu para uma excursão á Europa. O mesmo descontrôle e mesma deselegancia quando golpeado forte. Cuervo, embora novo, fez jús ao merecido triumpho que o jury, inconcebidamente, lhe usurpou para transformar em um empate.

SWING

Espancados!

INVESTIGADORES DA CENTRAL DO BRASIL DE SERVIÇO NA MARITIMA INFLIGIRAM BRUTAL CASTIGO A DOIS MENORES

Em vistas ao director da Central e ao chefe de Policia

Apesar de comparecermos á estação da Maritima logo após o aviso que nos deu um leitor do DIARIO CARIOCA, não conseguimos, entretanto, documentar o brutal espancamento soffrido por dois menores detidos por investigadores da Secção de Investigações da Estrada de Ferro Central do Brasil.

Segundo ouvimos de innumeras pessoas que assistiram ao facto, mas que por serem empregadas da Central se recusaram declinar seus nomes, os policiaes, conduzindo os menores para uma dependencia da estação Maritima, inflingiram-lhes duro castigo.

Populares que se acotovelavam á janella da sala onde os atribiliarios policiaes espancavam as infelizes crianças protestavam contra aquelle acto de selvageria. Em vão a nossa reportagem procurou avistar-se com as victimas, pois seus espancadores, com subterfugios bastante comprometedores, a isso se oppuzeram, allegando que os menores já haviam sido postos em liberdade!

Contestamos a affirmativa, porque casualmente deparamos com as duas crianças no interior da sala com o rosto ensanguentado e as vestes completamente rasgadas.

Compreendemos então o interesse dos policiaes em nos afastar das victimas, pois temiam que ellas nos contassem os supplicios soffridos.

A violencia policial estava positivada!...

Momentos depois, burlando a nossa vigilancia, os investigadores fizeram os menores sair pelos fundos do estabelecimento.

Como protestassemos, os violentos policiaes cynicamente nos declararam que os suppostos meliantes haviam ido para a Policia Central, afim de serem identificados, pois fazem parte de uma perigosa quadrilha que ultimamente vem agindo naquella estação, roubando cereaes dos vagons.

Tal affirmativa, porém, logo foi contestada pelos empregados da propria estação Maritima, que nos disseram que os menores em questão não são meliantes e nem tão pouco fazem parte de nenhuma quadrilha. Ali apparecem, ás vezes, para apanhar varreduras, que levam para casas de suas proprias familias.

Como se vê, o facto é gravissimo e está a exigir uma providencia immediata do director da Central, sr. Mendonça Lima e do proprio chefe de policia, sr. capitão Felinto Muller.

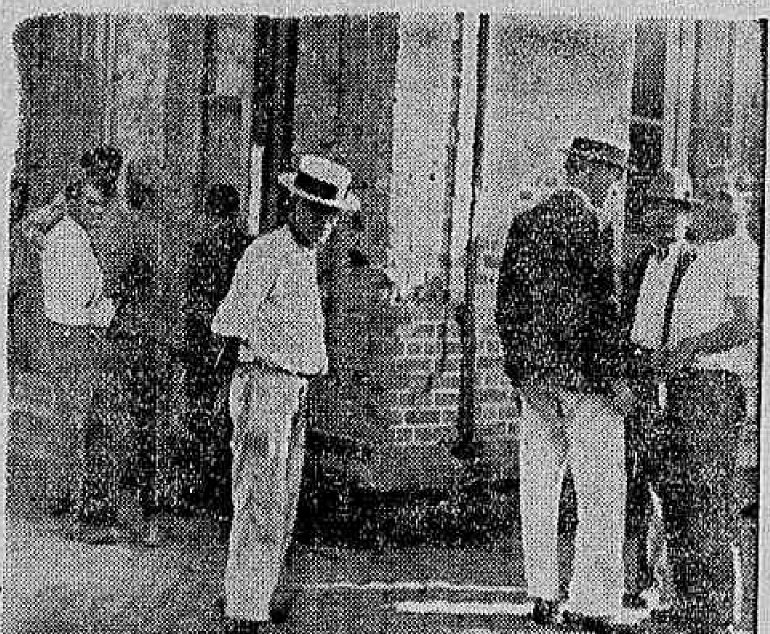

Funccionarios da estação Maritima, em frente á sala, protestam contra o espancamento dos menores

Roubavam de caminhão

A PRISAO DE UMA PERIGOSA QUADRILHA

Hvaia bastante tempo já, a Secção de Roubos e Furtos da D. G. I. andava a procura de uma quadrilha de ladrões, que vinha agindo na zona vasta estendida entre Madureira e o centro da cidade.

Para diligenciar no caso, foram escalados pelo sub-chefe daquella secção, sr. Vicente Barbosa, os investigadores João Thomaz e Eurypedes Mattos, que afinal, á madrugada de hontem, viram coroados de exito os seus esforços.

Os ladrões foram presos nas immediações da estação Pedro II, quando iam, conforme ficou apurado, praticar novo assalto.

São elles: Virgilio Lopes dos Santos da Rocha Gordinho e João Pedro da Silva.

Presos, negaram tudo, confessando, no entanto, que iam "agir" com ajuda do chauffeur Julio Moradilo, que ficava á porta dos estabelecimentos que roubavam com o automovel numero 8.469, para carregar o producto.

Julio Moradilo, chauffeur do bando

Um funccionario municipal victima de um desastre

Um auto-caminhão, que passava hontem pela rua Pedro I, esquina da de Silva Jardim, colheu o funccionario municipal Gerancio Fraga Coelho, solteiro, de 23 annos, residente á rua Carvalho Alvim n. 6.

A victima que recebeu ferimentos na região deltoide na e na cabeça, foi soccorrida pela Assistencia, recolhendo-se em seguida á residencia.

Bibliotheca Nacional
Av. Rio Branco, 219

A GUERRA IMPOSSIVEL

Um artigo de LLOYD GEORGE

Diario Carioca
Rio de Janeiro, Domingo, 12 de Maio de 1935

Pôse suggestiva de Lloyd George

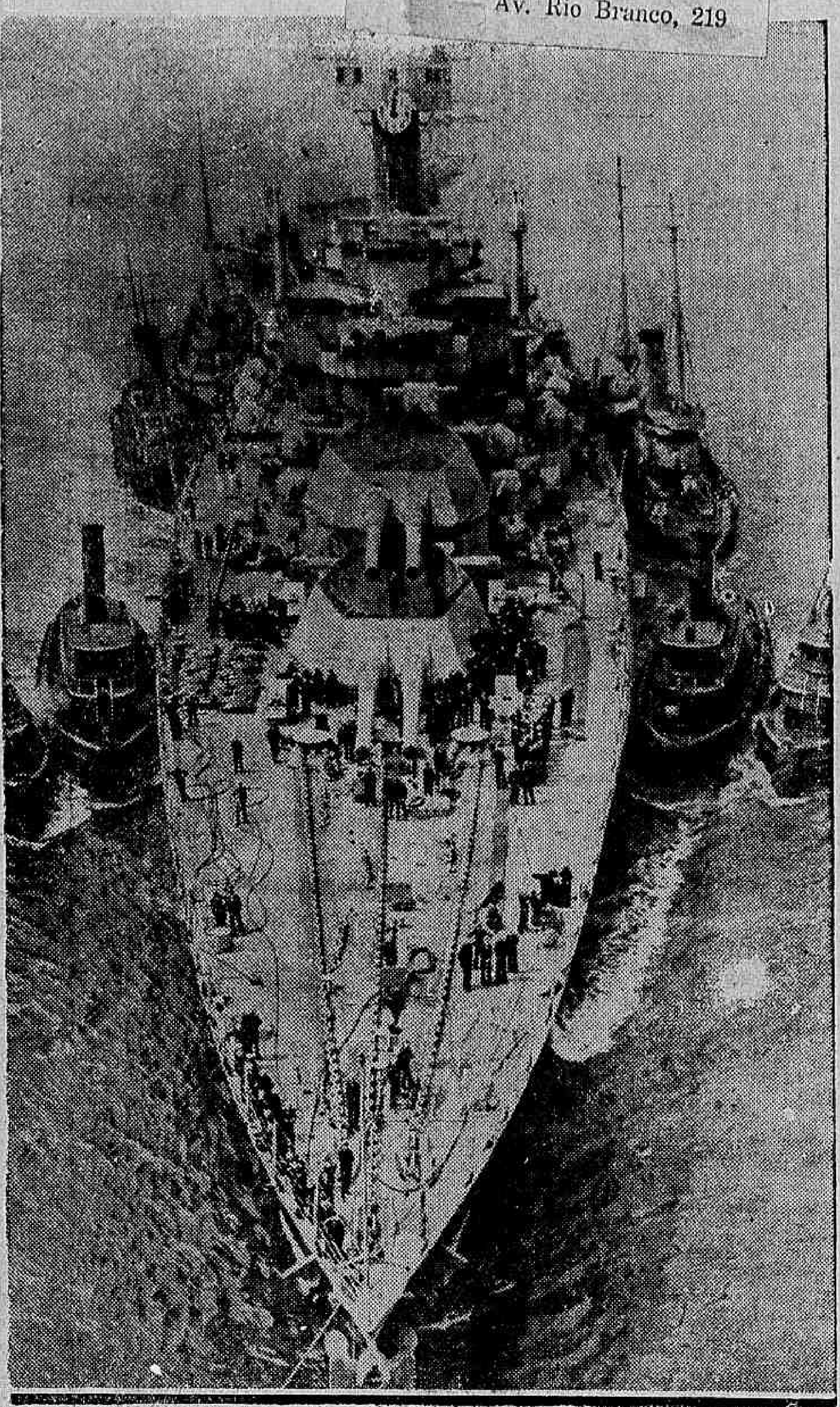

O encouraçado "Colorado" da Marinha americana

Laval, Mussolini, John Simon, em Stresa

AS noticias que se espalham por todos os quadrantes do mundo, enchendo de inquietação aos homens de todas as nações, se têm intensificado de tal forma nesses ultimos mezes que, por vezes, se chega á interrogação tremenda — "E' a guerra ?".

Ainda ha pouco os allemães surpreenderam o mundo com a attitude do Reich, desrespeitando o Tratado de Versalhes. Pois é mesmo da Allemanha que nos vem hoje noticias de cinco importantes descobertas que de muito irão elevar a potencia do exercito de Hitler. Eis os novos elementos de que lançaria mão o exercito germanico em caso de conflicto armado: uma bala capaz de atravessar uma couraça de 15 cms., de espessura; um apparelho aéreo capaz de transportar culturas de mortiferos microbios a tres mil kilometros; um fuzil que poderá disparar mil vezes por minuto; um raio Z poderosissimo; enfim uma metralhadora que dará 1.400 tiros por minuto.

Por outro lado, as demais potencias européas não se descuidaram dos preparativos. Pelo contrario... A França, Italia, Grã Bretanha, Russia, etc., todas dedicam uma especial attenção e vultosos créditos para realizar importantes preparativos bellicos.

Mas, afinal, para quando é a guerra ?

Lloyd George é um nome de projecção universal. Sua actuação na Europa é das mais destacadas. Vejamos, a titulo documentario, a opinião do grande ministro britannico sobre o momento europeu.

* * *

Ha dias perguntava-se em toda a parte com ansiedade: "E' a guerra ?".

Hoje a questão não mais se apresenta. Ha mais calma e menos ansiedade. Mas se ainda houvesse duvida seria categorica a resposta: "Não dessa vez".

Está bem evidente que Hitler não commeteria a loucura de declarar a guerra. Mesmo agrupando hoje a Allemanha 500 mil homens sob as suas bandeiras, treinados e equipados, não poderia atacar um só dos seus vizinhos com a menor possibilidade de successo.

Alguns politicos tentaram semear panico na Europa exagerando os armamentos germanicos e descrevendo a França como militarmente fraca. Se fossemos acreditar nas cifras officiaes, não disporia a França de mais que 350 mil homens para defender as suas fronteiras contra as incalculaveis hordas nazistas.

A verdade é bem outra, entretanto. A França, em caso de guerra, póde pôr em pé um exercito de 1 milhão e 500 mil soldados! E atrás desse grosso de tropas virá a reserva de mais de 2 milhões de homens. Além disso os francezes possuem a mais poderosa artilharia do mundo e não ha paiz, a excepção da Russia, talvez, que possa rivalisar com os seus tanks de assalto.

Por certas razões respeitaveis, os governadores francezes têm procurado dessimular cuidadosamente as suas gigantescas reservas; elles se têm recusado a fazer referencias mais detalhadas nas conferencias de desarmamento e jamais fizeram a menor allusão no curso das sessões da Camara dos Deputados. Todos se mostram discretos e os proprios alliados respeitam esse silencio, pois, mesmo na Camara dos Communs, jamais tal thema foi objecto de discussão. Falar de tal materia seria, sem duvida, desagradavel á França.

Hitler, entretanto, tem desse facto perfeito conhecimento. No correr das conversações de Berlim elle parece haver revelado a sua existencia a um John Simon estupefacto e provavelmente incredulo...

Conhecedor seguro de taes dados, o Fuehrer não é homem para esquecel-os e atacar a França de olhos fechados. E', sem duvida, a convicção dessa immunidade baseada sobre as novas fortificações e sobre a potencia de seus batalhões, que impunha a calma á França. Os francezes estão tranquillos. Evidentemente, a França, antes de qualquer outra nação é vulneravel pela via dos ares, mas o pacto aéreo attrae sobre o aggressor taes represalias que esse genero de ataque estaria fóra das cogitações da Allemanha. Isso provocaria logo uma alliança aeronautica entre a França, a Italia, a Inglaterra e a Russia, alliança essa que daria em resultado a destruição das maiores cidades do Reich, que sabe-o muito bem... Este perigo póde pois, muito provavelmente, ser considerado como afastado.

Parece que todos os detalhes dos armamentos francezes foram expostos por Hitler á delegação britannica. E' sobretudo a essas exposições que se deve attribuir a falta de enthusiasmo da França em face das conversações que são chamadas prematuramente "estereis deliberações". Estereis ellas não podem ser se o governo britannico quizer se documentar seriamente sobre a questão dos armamentos.

Estas informações estão ao dispôr nos archivos do Estado Maior no Ministerio Britannico da Guerra. Os dados em questão são precisos. Naquillo que concerne ao Exercito Italiano longe de esconder sua força, Mussolini proclama-a bem alto. Sob todos os pontos de vista elle é mais poderoso que o exercito que bateu a Austria em 1919, eis porque as appreensões de uma proxima offensiva allemã são destituidas de fundamento.

Nem sempre nos lembramos do que a Republica Tchecoslavaquia, por si só, poderia fazer em caso de aggressão enviando ás suas fronteiras um exercito de 500 mil soldados, pois, ella dispõe de uma reserva de um milhão de homens, tendo retomado o serviço militar. Os tchecos mostraram durante a guerra que eram bons soldados, elles dispõem de uma poderosa artilharia, tanks e aviões. Além disso está evidente que a Italia está decidida a se oppôr a uma progressão allemã para o sul. Mussolini prefere no Bremer, fazer face a uma pequena Republica, como a Austria, que a uma Allemanha regenerada e fórte com uma população de 70 milhões de almas. Está fóra de duvidas que acarretaria immediatamente as hostilidades a passagem do exercito allemão pelos Alpes. O chanceller Hitler tem seguro conhecimento desses factos e, qualquer que sejam os seus projectos de futuro, elle não tem a intenção de correr o risco prematuro de fazer descarregar sobre sua cabeça os golpes da mais fórte alliança militar do mundo!

Se as conversações de Stresa puderem realizar a divulgação sincera das posições militares respectivas das nações européas, ellas terão prestado um incalculavel serviço á causa da paz. Isso dissiparia o mal estar geral que crea o receio de um ataque brusco dos militaristas allemães. Elles não estão em condições de declarar a guerra e seria infinitamente preferivel que as nações européas se compenetrassem disso pois, na péor das hypotheses, uma tal catastrophe não é para se recear antes de muitos annos.

Resta-nos, por conseguinte, fartamente o tempo para elaborar um accordo permanente entre todas as nações, o qual nos poria ao abrigo de uma guerra, pelo menos durante uma geração.

Examinemos, entretanto, a possibilidade de um conflicto resultante de uma demanda peremptoria da parte da França, da Russia e da Italia, obrigando a Allemanha a abandonar seus projectos de rearmamento. Esta é a unica possibilidade em que se encontraria ameaçada a paz, pois as potencias em questão apresentariam esse ultimatum á Allemanha, e isso significaria a guerra immediata. Nada se decidirá antes da conferencia de Stresa. Desta conferencia dependerá a sorte da paz européa. Que nos reserva Mussolini? Muito dependerá delle. Será elle favoravel a uma guerra ou as forças em presença serão de 10 contra 1 em seu favor? Não acredito.

A Allemanha seria indubitavelmente anniquillada pelas forças gigantescas alliadas contra ella sobre as fronteiras do oéste e do sul, em um momento no qual ella está ainda insufficientemente preparada para combater uma tal colligação.

Os allemães se defenderiam desesperadamente. O custo de uma tal guerra seria tambem enorme. Os vencedores reclamariam pesados tributos que a Allemanha, na situação financeira actual, não seria capaz de pagar. Por outro lado não ha possibilidade de concessão territorial para indemnisar a França, a Italia, a Russia ou Tchecoslovaquia. Não ha nação que, na situação actual das coisas, possa sobrecarregar o seu orçamento com mais uma carga improductivel. A França mesmo não tem os meios necessarios. Póde-se, pois, riscar a intervenção militar dos resultados da Conferencia de Stresa.

Tudo indica que a resultante normal da Conferencia será uma convenção entre as quatro potencias precitadas para se auxiliarem mutuamente em caso de ameaçar a Allemanha a segurança ou os interesses de uma das contratantes. Tudo dependerá da definição dos actos considerados "Casus Belli". Se a população de Memel se decidir a juntar-se aos seus compatriotas da Prussia Oriental, será o motivo de guerra ?

Se a Austria concluir uma união alfandegaria com a Allemanha, será o ponto de partida das hostilidades? O futuro da paz européa depende das respostas que serão dadas a essas questões.

Não vejo a Inglaterra se juntando a qualquer combinação elaborada com o fim de intimidar uma potencia particular. Faremos possivelmente esforços por reconduzir a Allemanha á Sociedade das Nações. O governo britannico não parece en-

(Continúa na 23ª pagina).

Um pouco de sciencia para todos

QUE É O AR LIQUIDO?

Os Seus Processos de Preparação e as Suas Numerosas e Extraordinarias Virtudes

A locução "ar liquido" tem o aspecto de um paradoxo: mas acreditar que

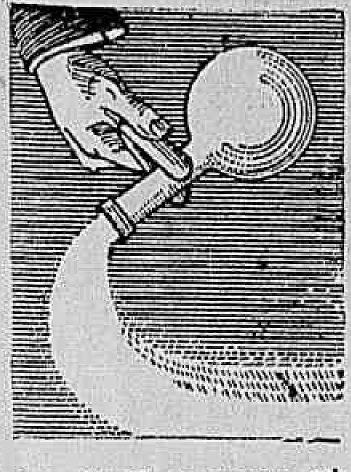

O ar liquido se evapora sob a fórma de fumaça muito fria

existe contradicção entre as palavras **ar** e **liquido** seria esquecer que o ar é um **gaz**, mais precisamente, um composto de varios gazes, e que, como todos elles, póde liquefazer-se.

Após as experiencias de laboratorio feitas por Cailletet, na França, e por Linde na Allemanha, M. Georges Claude encontrou a solução que fez do ar liquido objecto de uma industria importante e o ponto de partida de empresas novas que fizeram nascer novos ramos da actividade humana.

PROCESSO DE FABRICAÇÃO

Sabe-se que a compressão de um gaz eleva a sua temperatura de maneira sensivel; inversamente a cessação brusca dessa compressão abaixa o grão de calor nas mesmas proporções.

Ora, M. Georges Claude obteve o resfriamento até 194 gráos abaixo de zero, que é a temperatura na qual torna-se liquido, realizando compressões e descompressões successivas impondo ainda ao ar comprimido **um trabalho exterior** (o impulso de um piston) que o fazia perder maior quantidade de calor ainda.

Graças a uma primeira compressão seguida de descompressão elle obteve o ar a 80 gráos abaixo de zero; este gaz frio comprimido e "distendido" de novo deu um gaz mais frio ainda: uma terceira operação é realizada sobre o segundo gaz e [illegible] te até obter a temperatura de liquefação, isto é, 194 gráos abaixo de zero.

CARACTERES DO PRODUCTO

O liquido assim obtido é recolhido em um vaso ordinario e ferve docemente; elle se evaporaria se não impedissem os manipuladores que a acção da temperatura ambiente se fizesse sentir. Em um vaso de dupla parede de vidro, porcellana, ou de metal, com vacuo intermediario, con-

O ar liquido póde ser filtrado, como á agua

serva o seu estado physico durante uns doze dias ou mais.

O ar liquido apresenta-se [illegible] uma côr nitida [illegible]

azul, devida ao oxygenio que contém; quando elle se mostra opaco é porque existem na massa pequenos crystaes de acido carbonico, que podem ser filtrados facilmetne.

Sua densidade é sensivelmente egual á da agua ou um ponto mais forte, um pouco mais fraca, segundo varia a taxa em oxygenio. Não obstante o seu grão de refrigeração, o ar liquido póde ser derramado sobre a mão sem causar a menor dôr. Mergulhando no ar liquido um pedaço de borracha elle se torna quebradiço como se fosse vidro. Sem perigo nenhum tambem podemos leval-o á boca, sem engulir, porém.

Um pedaço de chumbo toma a resistencia do aço, mergulhado no ar liquido; mas perde logo que seja aquecido

Com um martello de mercurio, que se solidifica mergulhado no ar liquido, podemos pregar parafusos ou prégos como se fosse de ferro o martello. Ha ainda innumeras outras curiosas propriedades do ar conduzido a esse estado physico.

PARA QUE SERVE O AR LIQUIDO?

E' uma pergunta que certamente terá occorrido aos que acompanharam a descripção. Qual é a utilidade do ar liquido? Preliminarmente: o ar liquido permitte-nos extrair os gazes contidos na atmosphera e utilizal-os; esse é o seu principal emprego, que aliás justifica plenamente a sua producção.

Apesar de sua refrigeração, o ar liquido póde ser derramado sobre a mão sem causar a menor dor

Esses gazes são em numero de sete, eis a lista delles com a temperatura na qual se realiza a separação: azoto — 196 gráos; oxygenio — 183 gráos; argônio — 186 gráos; neônio — 246 gráos; helium — 271 gráos; kryptonio — 152 gráos; xenônio — 109 gráos.

Os mais interessantes e os mais uteis são o oxygenio e o azoto.

COMO OBTEL-OS

Qual a technica para obter o oxygenio e o azoto?

Fazendo passar um jacto de ar já resfriado em uma serpentina mergulhada em ar liquido. Esse jacto, sob a acção da pressão exercida e do frio proveniente do ar liquido, se liquefaz tambem e céde o seu calor de vaporização, vaporizando [illegible] da a serpentina. O azoto desse ar liquido corpora em primeiro logar, o oxygenio

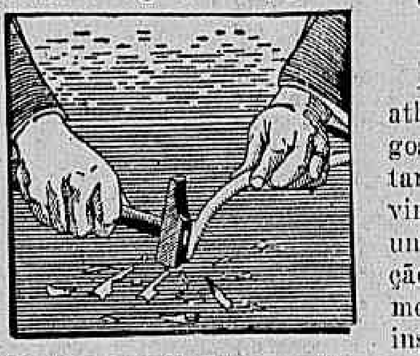

Um tudo de borracha, mergulhado em ar liquido, torna-se quebradiço, como se fosse um pedaço de vidro

em seguida. Esses gazes são recolhidos, o azoto contendo pequena taxa de oxygenio e este reduzida quantidade do primeiro.

EMPREGO DO OXYGENIO E DO AZOTO LIQUIDOS

O oxygenio gazoso tem as suas innumeras applicações sobre as quaes não é preciso insistir, pois são conhecidas de todos.

Mas a fabricação do ar liquido, condiccionando naturalmente a liquefação do oxygenio, emprestou a esse gaz novos e importantes applicações.

As combustões no oxygenio liquido, por exemplo, são de uma extrema vivacidade; nelle mergulhado o magnesium torna-se deslumbrante; um carvão da lampada de arco desprende torrentes de uma luz viva.

O oxygenio liquido entra na confecção de explosivos de grande potencia, de engenhos de guerra e nos processos da industria. Pela sua enorme accumulação gazosa elle resolveu a questão dos apparelhos de salvamento (minas, atmospheras deleterias, etc.); e permittiu construir apparelhos respiratorios para os aviadores. A lista dos seus empregos é larga e muito esperam ainda os chimicos que elle venha produzir com o aperfeiçoamento dos technicos.

Quanto ao azoto egualmente liquefeito, seria bastante o facto de entrar na fabricação dos adubos e na do amoniaco synthetico para constituir um producto de elevado valor. Elle possue entretanto outras applicações de grande utilidade.

OS GAZES RAROS

Entre os outros gazes chamados raros, extrahidos da atmosphera graças ao ar liquido, é preciso realçar a importancia do neônio e ao argônio. São elles que permittem a realização desses tubos luminosos [illegible] atmosphera rarefeita, aos quaes elles emprestam o effluvio electrico, que se produz entre dois electrodos, dando aquellas cores agradaveis que são utilisaveis para a decoração ou para a publicidade.

Estas lampadas de gaz rarefeito servem tambem

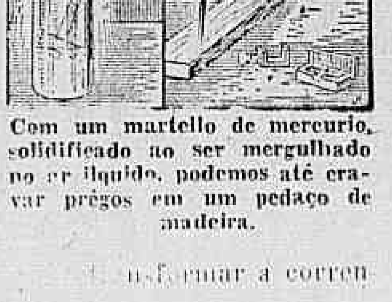

Com um martello de mercurio, solidificado ao ser mergulhado no ar liquido, podemos até cravar prégos em um pedaço de madeira.

[illegible] transformar a corrente alternativa em corrente continua.

OUTROS USOS DO AR LIQUIDO

A extracção dos gazes da athmosphera e os empregos resultantes do aproveitamento de cada um, como vimos, não constituem o unico resultado da fabricação do ar liquido. Em numerosos casos ella supre a insufficiencia do gelo ordinario ou das misturas refrigerantes.

Elle permitte, por exemplo, a congelação facil de quasi todos os liquidos e se mostram mais refractarios a essa transformação physica: o mercurio, o alcool, etc. A maior parte dos gazes que conhecemos, entre outros o acido sulfurico, o chloro, o acido carbonico são, além de liquefeitos, solidificados mesmo ao seu contacto. Mais ainda, elle se congela a si mesmo!!

Todas essas coisas chegam a causar uma certa surpresa. Pois costumamos pensar que o ar liquido é uma curiosidade de laboratorio apenas, mas na realidade, elle é um producto de usina, de ordem pratica, de empregos multiplos e variados.

Podemos leval-o á bocca sem qualquer perigo

Gatuno Original

Até os gatunos por vezes são originaes e têm as suas tiradas de bom humor. Noel exercia a sua profissão de malfeitor publico com certa originalidade. Quando não lhe sorria a sorte elle não tinha outro remedio senão ir empenhar o seu sobretudo de lã e pelles a um agiota qualquer. Vinha a noite, porém, e o frio incommodava-o mais ainda. Começava a rondar a casa do judeu e acabava por nella penetrar e roubar novamente o seu capóte.

No outro dia, mais "prompto" que na vespera ia procurar outro freguez para o seu capóte e á noite repetia a façanha...

Preso e levado para o Posto Policial explicou-se:

— Seria possivel, senhor commissario, enfrentar este frio sem o meu capóte?

Mas ficou no xadrez...

"O que se consegue facilmente..."

"O que se consegue facilmente não dá proveito" — é o que bem poderia ter dito um certo Bitti, que após ter roubado cerca de 4.200 francos da caixa de uma casa commercial em Strasburgo, perdeu-os com a sua bonita carteira.

Mas o homem não acreditava no proverbio e, dirigindo-se ao "Serviço de Objectos Perdidos", manteve com o funccionario esta edificante palestra:

— Perdi minha carteira contendo 4.200 francos. Mas como supponho que a raça dos homens honestos ainda tem alguns exemplares nesta cidade, é com a maior esperança que eu faço a reclamação, appellando para este Departamento.

— Tem razão, meu caro senhor — respondeu o empregado. Provavelmente o que lhe pertence voltará ás suas mãos.

De facto quando o nosso larapio voltou, no dia seguinte, foi recebido festivamente:

— Vosso dinheiro foi encontrado. Eis a carteira!

Bitti constatou com satisfação que o dinheiro estava integral, sem faltar um franco.

Collocando a carteira no bolso, Bitti ensaiava um largo cumprimento ao funccionario, para retirar-se, quando foi interrompido:

— O senhor não deixa alguma gratificação para o homem que encontrou sua carteira?

— Não, respondeu sentenciosamente Bitti.

Seria um máu exemplo. A honestidade só deve encontrar recompensa em si mesma. Alem disso ella não póde ser paga; a honestidade não tem preço. "Au revoir".

E o ladrão se foi dignamente. Elle não foi preso senão mais tarde, após haver delapidado completamente os 4.200 francos e mais alguns que conseguiu em outras aventuras...

"Castigat Ridendo..."

Para fustigar certas liberdades de costumes, os sacerdotes — paes espirituaes — encontraram sempre palavras incisivas.

Vamos relatar uma dessas passagens attribuidas a um alto dignatario da igreja franceza e que é bem digna de passar á posteridade.

Em jantar de gala a eminencia (para guardar-lhe o nome) foi collocado bem á direita de uma senhora que trazia o vestido excessivamente decotado. "Au dessert apresentaram uma cesta de frutas á joven senhora, tendo ella escolhido tangirinas.

— Tomae antes uma maçã, lhe insinuou o vizinho, cortezmente.

A dama não poude resistir ao conselho e engoliu graciosamente a maçã.

Intrigada, porém, ante a importancia que o seu vizinho emprestava a tal gesto, tão insignificante, ella perguntou:

— Monsenhor, poderei saber o motivo pelo qual me aconselhou que preferisse a maçã á tangerina?

— Vae comprehendel-o minha graciosa menina: Foi após ter comido a maçã que Eva percebeu que estava núa.

Dr. Joviano de Rezende
CLINICA MEDICA
Cons.:
R. Senador Dantas, 40

"Bonecos Que Sangram"

MARIO CORDEIRO

Em todos os paizes cultos, a critica tem um papel destacado e é exercicida por espiritos elevados a brilhantes. Nada mais justo. Se ha funcção que exija autoridade moral e mental é, sem duvida, a do critico. A sua apreciação, os seus reparos e as suas suggestões, vão, não só orientar o artista, como, tambem, o publico.

Se o critico afasta-se de sua rota, deixando-se influenciar por sympathias ou por inimisades, compromette a sua nobre missão e fracassará fatalmente, como um professor que abraça o magisterio sem nenhuma vocação, sem nenhum ideal, apenas visando lucros materiaes.

No Brasil, actualmente, não existe uma critica disciplinada e constructora, capaz de merecer o apreço do publico e dos que escrevem. Um ou outro ensaista, com mais ou menos talento, vão dizendo quasi sempre o que não pensam sobre os livros que apparecem em nossos mercados. Essas apreciações, em regra, não variam: se o livro é de um amigo, é notavel; se é de um inimigo, é detestavel.

Não se póde negar que temos, neste momento, uma vida intellectual bastante intensa. Raro é o dia em que não surge um novo escriptor com um bom livro revelando qualidades promissoras, sem falarmos nos que apparecem sem revelarem nada de novo.

De accordo com essa curiosa mentalidade nacional que hostilisa os valores authenticos e incensa os mediocres e nullos, "Bonecos que sangram", de Carlos Devinelli, um dos livros mais originaes e brilhantes que appareceram nestes ultimos tempos, ainda não mereceu da critica profissional os louvores a que faz ju's. Sómente os escriptores independentes, que não estão filiados a nenhuma das numerosas correntes literarias de elogios mutuos e que sentem a necessidade de reagir contra as pusilanimes hostilidades do silencio, tem se pronunciado sobre o romance traçado pela penna vigorosa de Carlos Devinelli. Ao que parece, não sendo facil contestar os meritos invulgares do fulgurante escriptor patricio, os criticos acharam que o melhor alvitre, no caso, seria o "silencio calmo", como diria o saudoso e conceituado estadista da Velha Republica dr. Washington Luiz.

Entretanto, o gesto deselegante dos que não querem incentivar os novos valores é inutil. Não se sacrifica um temperamento, não se assassina uma intelligencia que tem o vigor de um sól claro e radioso de verão. Aliás, Carlos Devinelli tem o espirito sportivo do homem sadio de intelligencia e de musculos. Elle tem a volupia de desafiar os obstaculos oriundos da inveja e do despeito.

O autor de "Bonecos que sangram" que actuou com brilho na imprensa carioca, que passou victoriosamente pelas nossas ribaltas, deixando traços impereciveis de talento, veio nos revelar uma nova faceta de sua intelligencia privilegiada. Espirito intranquillo de estheta, observador arguto e commentador mordáz, Carlos Devinelli, focalizou, magistralmente, nas paginas de seu livro, os aspectos tragi-comicos da sociedade burgueza. Aos olhos do leitor, com a displicencia de um Oscar Wilde, elle faz deslizar o cortejo melancolico de seus bonecos, profundamente humanos, fantoches eternos, movidos pelos cordeis invisiveis do destino.

Sou dos que julgam os soffrimentos uteis á humanidade. E' a lei da compensação.

Foram as difficuldades materiaes dos primeiros annos e as amarguras da maturidade que deram á obra de Humberto de Campos uma projecção excepcional, que fizeram sobrepôr-se ás mumias da Academia de Letras.

O escriptor de "Bonecos que sangram" deve ter tido uma adolescencia optimista e feliz. Certamente enveredou confiado e resoluto pelos caminhos ensombrados da vida, na illusão de que iria encontrar uma estrada ampla e florida.

Carlos Devinelli foi buscar flores e só encontrou espinhos. Dahi o suggestivo titulo de sua obra que foi escripta com a tinta rubra de seus desencantos.

Revistas e Jornaes

"WALKYRIAS"

Recebemos alguns exemplares de "Walkyrias" a magnifica revista feminina dirigida por nossa collega de imprensa sra. Jenny Pimentel de Borba.

Além das sessões habituaes de Cuidados da Mulher, Pagina das Mães, Gymnastica, Cinema, Educação, Modas, etc. este numero apresenta novellas, contos, charges e curiosidades.

Collaboram neste exemplar Maria Eugenia Celso, Henriqueta Lisboa, Elisbeth Bastos, Francisco de Basto Cordeiro, Zuleika Lintz, e outros nomes de realce nas letras femininas nacionaes.

A capa é de Alvarus e illustrações de Santa Rosa.

No seu decimo mez e decimo exemplar "Walkyrias" augmenta o crescido successo que vem alcançando com suas tiragens anteriores.

TOSSES? BRONCHITES?
VINHO CREOSOTADO

CAVEIRA

De AUGUSTO MAURICIO

Já viveste. Como nós, já tiveste uma alma a alimentar a materia que encerrava esse craneo, hoje vasio de sonhos e de illusões. Tiveste a belleza, a juventude, a graça, o va-

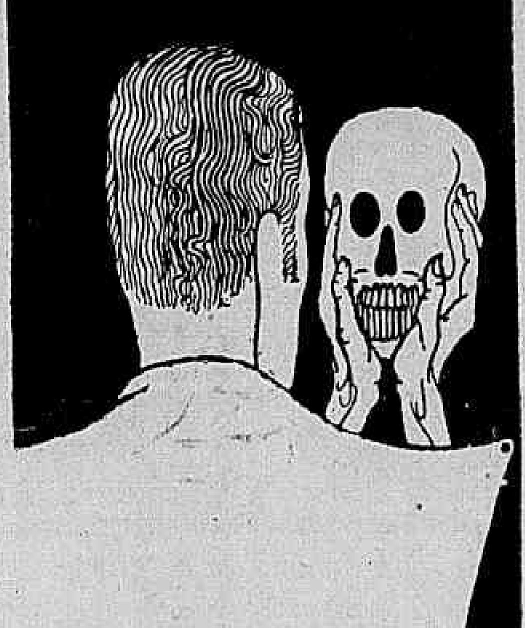

lor que costumam ter todas as criaturas. No corpo de que foste cupola, existiu um coração que amou com toda a sinceridade, e que soffreu talvez com toda a resignação...

Esse riso permanente que mantens preso ás tuas maxillas, é um riso de sarcasmo, uma fina ironia á nossa fatuidade. Provas, na tua constante gargalhada silenciosa, a nullidade do valor que nos attribuimos, e zombas impiedosamente da nossa fortuna, da nossa gloria, da nossa vida, emfim.

Tu que já incarnaste um espirito, que já tiveste formosura, sensações e amores, és, agora, apenas, uma reminiscencia da vida, que fugiu. Hoje, despida de todas as vaidades, de todas as hypocrisias, mostras ao mundo, na tua nudês sublime como uma verdade, o exemplo triste do que seremos em breve.

Quantos amores tiveste em tua vida? Quantos sonhos de ventura abrigaste no coração que palpitava em teu corpo? Quantos beijos apaixonados trocaste, no tempo em que tinhas labios e podias fruir as sensações de um beijo?... Mysterio!...

E's, agora, na tua serenidade, indifferente a tudo quanto te rodeia. Nada mais poderá impressionar esse craneo gelado e desnudo, onde não mais brilha a scentelha da razão ou do raciocinio, mas que é, simultaneamente, uma affirmação da vida que teve e da morte em que jaz.

Esse craneo, entretanto, já foi alguem: — já sentiu, já vibrou, já amou, já soffreu, já viveu.

Vendo-te, querida caveira, sinto, não o pavor que costumas inspirar ás criaturas fracas, mas uma sincera admiração e um profundo respeito a essas orbitas vasias, onde a impenetravel noite desceu para todo o sempre. Já não mais luzem nellas aquelles lindos olhos, que talvez tivessem sido motivo de tantas paixões e de tantos desesperos. Conservas, apenas, essas cavidades hediondas, dilatadas pelo espanto que lhes houvesse causado a approximação de um espelho.

Teu nariz grego, de finos traços e linhas harmoniosas, tambem já não existe. Desappareceu, como todo o tecido, devorado pelos vermes na escuridão da terra.

Os dentes, esses conservam ainda a côr alvinitente que sempre tiveram em vida. Embora se apresentem intactos, não tem mais aquella belleza radiosa que tanto seduziu. Teu riso, porém, já não encanta como outrora.

Agora tudo é cinza... Lembrança do passado... De toda a vida que vieste, resta, simplesmente, essa caveira, que guardou uma alma, como a concha, que esconde a perola ou o thuribulo onde a myrrha queima para desapparecer em espiraes de fumo, guardando a saudade do perfume que se evolou...

E's, apenas, uma affirmação de vida e de morte; no emtanto, que mundo de ambições se agitava dentro de ti! E eu tenho por ti, symbolo gelado e envelhecido, um profundo respeito e uma sincera admiração, além de gratidão, porque me és consolo. Nos instantes de atribulação espiritual apraz-me fitar-te, porque reconheço em ti a expressão mais positiva da verdade. A vida que vivêste teve um limite, assim como o terá tambem a minha. E da minha existencia, da minha passagem pelo mundo, ha de ficar tambem, como imperecivel demonstração de que vivi, a minha caveira, tal como tu, inteiramente vasia...

Tu occultas no mysterio que te envolve, todas as lembranças dos gozos passados e dos dissabores soffridos. E's o nosso contraste. Em vida não podemos esconder as nossas emoções pelo bem ou pelo mal que experimentamos; e tu, como num sublime perdão ás dôres infligidas, ou num applauso aos prazeres conquistados, nos mostras sempre, na eterna impassibilidade, o mesmo riso de contentamento ou de escarneo...

E's o meu symbolo. E, apesar da tua fealdade, admiro-te. E's, para muitos, um grito de victoria da morte, e para mim és um canto de vida e de alegria, porque contemplando-te, na tua perplexidade inconsciente de caveira, sinto, na alma, a coragem, o vigor de um resto de mocidade, que me impéde e dá força para enfrentar a vida na ansia suprema de viver...

AUGUSTO MAURICIO.

Será Praticavel a Pilotagem Automatica?

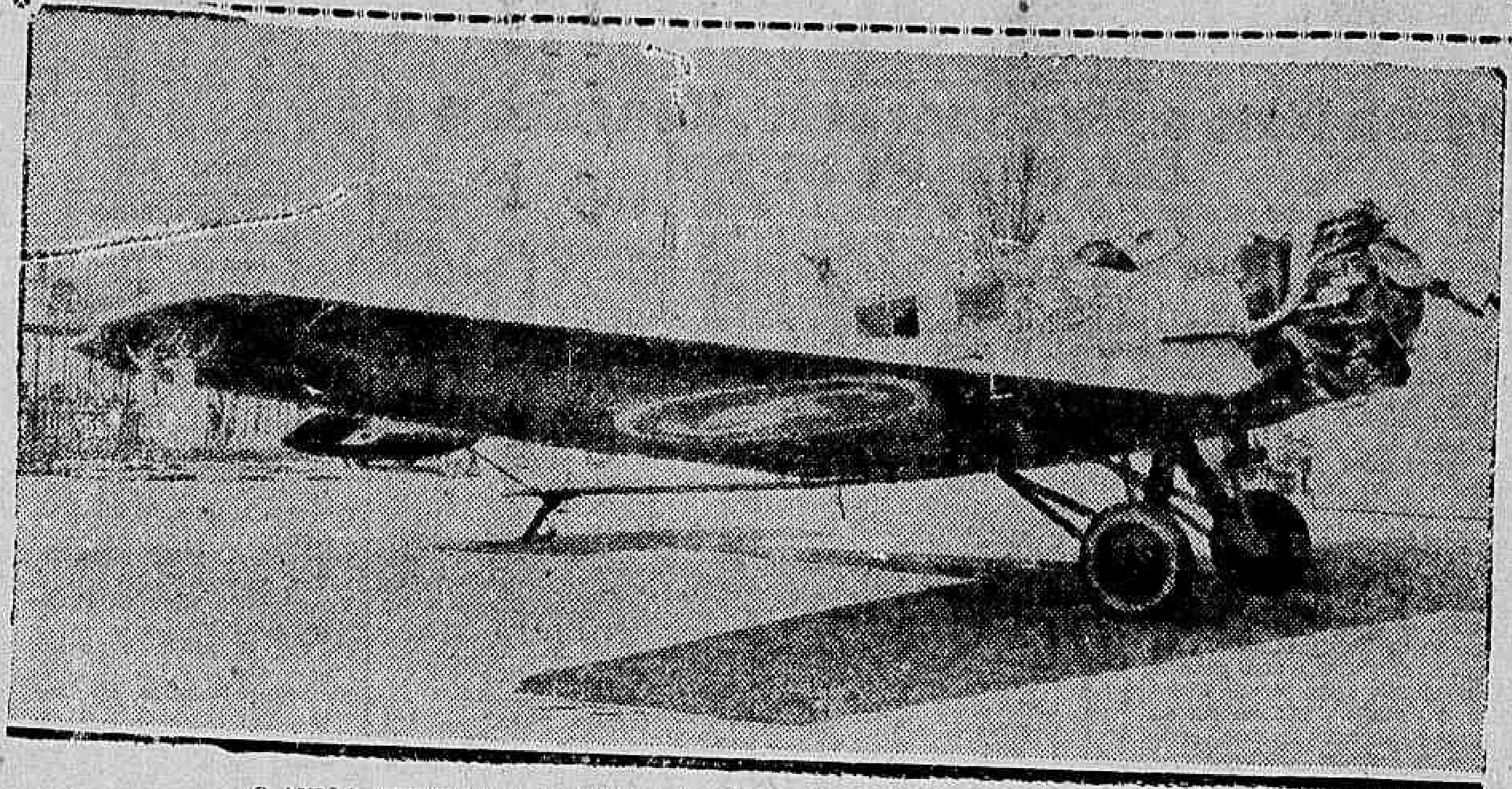

O AVIÃO JUNKERS W. 34, COM O QUAL FORAM REALIZADAS AS EXPERIENCIAS

OS engenheiros allemães orgulham-se de estar em condições de realizar em seus apparelhos, a pilotagem automatica.

A Sociedade Siemens, ha alguns mezes, em Bourojet, procedeu a demonstrações sobre o avião Junkers W 34, com grande successo; uma vez decollado, e até o momento em que o piloto retomou o commando para a aterrissagem, o avião, automaticamente e sob ordens gyroscopio a missão de melhorar o equilibrio longitudinal e transversal do mais bello de seus transatlanticos o que terminou por uma dolorosa decepção. Emfim, o piloto automatico com gyroscopios para navios é considerado como perigoso em máu tempo e deve ser abandonado.

Todos estes precedentes, indicam a prudencia com que se deve agir em confiar a um automato, vidas e materiaes preciosos.

seu instincto e experiencia, excitará ligeiramente e a reacção mesmo um pouco tardia, attenuará o choque. Mas o anemómetro e o gyroscopio combinados, tenderão unicamente a empinar o apparelho, accentuando assim a falsa manobra e precipitando a catastrophe.

O altimetro, impedindo a diminuição cinética de incidencia devido ao augmento de altitude, actuará igualmente em sentido desfavoravel. Assim, para augmentada, o preço, o peso e os obstaculos tornam-se bem menores.

O dispositivo não é applicavel somente aos grandes aviões; os menores podem tambem se utilizar delles com reaes vantagens.

Naturalmente, até nossos dias não se tem podido fazer senão apresentações modestas, porém as numerosas experiencias realizadas com máo tempo foram perfeitamente convincentes para todos os especialistas.

AO ALTO: uma delegação italiana que foi á Allemanha para assistir as experiencias. — A' DIREITA: photographia colhida no curso das importantes experiencias

transmittidas por simples manejos, ganhou a altitude fixada, fez evoluções para a direita e esquerda, subindo e descendo e seguiu rigidamente uma rôta determinada, desceu em vôo planado, etc., executando, em summa, correctamente as principaes manobras normaes de vôo.

As pessoas que assistiram ás experiencias, entre as quaes contavam-se numerosos pilotos, retiraram-se maravilhados.

Independente da sorte, pois as experiencias realizaram-se com um tempo ideal, devemos admirar sem reservas o genio de adaptação e de organização dos allemães: elles souberam, com effeito, combinar em mecanismos delicados e harmoniosos, a acção de diversos orgãos, pendulo, anemómetro, compasso com a de gyrascopios correspondentes e servomotores; obtiveram assim, um conjuncto funccionando de maneira notavel, pelo menos em tempo calmo; souberam enfim, escolher judiciosamente o avião e organizar sua apresentação de uma maneira perfeita.

Nossa admiração entretanto, não deve ser inconsciente. Não devemos assegurar desde logo, que em tempo proximo, os aviões venham a ser dirigidos pelos reflexos impeccaveis de um piloto automatico Siemens. A tranquillidade da atmosphera no decorrer das experiencias de Bourget, criou legitimamente certos enthusiasmos, mas, que acontecerá em caso de tempo agitado?

Já appareceram algumas decepções, e ainda ha pouco tempo attribuiram ao piloto automatico Sperry, qualidades de funccionamento pouco mais ou menos infallivel. Ora, os technicos que nestes ultimos dias foram á Amsterdam, vêr experimentar este dispositivo em um avião Douglas, muito rapido, voltaram de lá desilludidos.

Todos sabem que os italianos acreditaram poder confiar ao

Não insistiremos sobre a infinita complexidade do mecanismo, que representa o emprego pouco mais ou menos inimaginavel sobre aviões de guerra, nem nos deteremos sobre o peso, preço e demais difficuldades de um tal conjunto. São defeitos consideraveis e não vicios redhibitorios. O que não poderia ser aceito seria a falta de boa pilotagem quando se tratar, não de experiencias sobre aviões escolhidos e em tempo propicio, mas sim de serviço regular sobre um avião bastante rapido, destinado a vôar, mesmo durante as tempestades.

Não passaremos em revista aqui, as frequentes falsas manobras que forçosamente advirão em tempo agitado, em um conjuncto identico a este apresentado. Seria demasiado longo. Contentar-no-emos em assignalar uma das mais perigosas capaz por si só, de provocar terriveis accidentes.

Quando um avião atravessa uma zona tempestuosa, ou sobre terrenos accidentados, rochas escarpadas, ou ainda passa abaixo de um cumulus, ou penetra rapidamente em uma zona de vento ascendente: o angulo de ataque de vôo augmenta então de tres, quatro seis grãos e até mais. E se o avião vôa com um fraco coefficiente de sustentação, o esforço sobre o velame é bruscamente elevado a dois ou tres vezes o seu valor primitivo. Donde um choque violento e effeitos locaes de inercia tão perigosos, que nenhum apparelho em grande velocidade poderia supportar sem se romper. Se pelo contrario, o avião vôa com um grande coefficiente de sustentação, perto do limite de carga, elle poderá ser posto, segundo a expressão usada, "em perda de velocidade" o que acarretaria a quéda funesta, das quaes desgraçadamente conhecemos tantos exemplos.

Um bom piloto, guiado por

um unico e mesmo caso em que a pilotagem deve ser particularmente precisa, sob pena de ser perigosa, ahi estão tres falsas indicações reunidas no sentido de uma manobra perfeitamente incorrecta.

As leis da materia, são fataes; não se póde subjugal-as senão obedecendo-as, e pessoa alguma poderá fazer com que tal dispositivo que tende violental-as se comporte bem em uma região de ascendencias (acima de um terreno de ondulações ou abaixo de um céo tempestuoso).

Emquanto engenheiros competentes e especializados, tentam diminuir os effeitos das correntes aéreas sobre as grandes velocidades, vencendo difficuldades sem conta, é justo que se adopte um dispositivo que augmentará certamente sua violencia e seus effeitos destruidores?

Evidentemente ha necessidade em se adoptar esta solução modificada, desde que seja a unica possivel, e renunciar ao uso da pilotagem automatica exacta, no momento em que ha maior necessidade.

Em França os technicos deram uma resolução mais perfeita ao caso, fundamentados sobre a manutenção de um angulo de ataque constante; provas feitas demonstraram "não haver falhas de pilotagem mesmo na mais violenta tempestade".

As accelerações e os abalos ficam sensivelmente diminuidos. Todas as manobras automaticas executadas pelo dispositivo Siemens podem ser asseguradas por meios notavelmente mais simples, a carga mercante póde ser

DR. BRANDINO CORRÊA

Molestias do apparelho Genito - Urinario no homem ou na mulher — OPERAÇÕES — Utero, ovarios prostata, rins bexiga, etc. Cura rapida por processo moderno sem dôr da

GONORRHE'A

e suas complicações — Prostatites, orchites cystites, estreitamentos etc. Diathermia Darsonvalização — Rua Republica do Perú' numero 23 sob. das 7 ás 2 e das 14 ás 18 horas. Domingos e feriados das 7 ás 9 horas

LIVRARIA ALVES

Livros collegiaes e academicos

Governarão as Mulheres os Estados Unidos?

HA bem pouco tempo proclamava illustre escriptor francez o fracasso dos homens no manejo das coisas publicas e propunha que se concedesse uma opportunidade ás mulheres. O ensaio já se fez em matriarchados de que nos falam os historiadores de tempos remotos. Um explorador inglez ajuntou que havia visto a experiencia em funccionamento em uma tribu do centro da Africa e, coisa curiosa!, os homens pareciam lá mais felizes que as mulheres; o peso da responsabilidade seria, a seu vêr, o factor responsavel pela infelicidade na vida humana. Pois nessa tribu a responsabilidade do governo da communidade, do manejo da producção e da manutenção da familia têm exgotado ás mulheres e enchido de encantos a existencia dos varões...

Agora é a vez dos Estados Unidos. Primeiro foi em Ooak Park, uma pequena cidade do Estado de Georgia. O governo municipal, combalido pela crise economica, criticou severamente os conselheiros e os intendentes. O povo queixava-se tambem, e principalmente as mulheres, dos impostos cada vez mais pesados. Aborrecidos e envergonhados os homens de todos os partidos resolveram não apresentar nomes para as eleições municipaes. E as mulheres venceram-nas...

Mrs. Yonman foi designada para o cargo de prefeita. Ella é esposa de um professor e apparece no cliché, ao alto, bem á cabeça do grupo. E' bem apresentavel, joven e até bonita. Não acredita que esteja salvando a communidade, nem o paiz nem está imbuida de qualquer idéa de reforma politica ou social. Para ella o governo local deve ser uma administração mediana com muito senso commum e comprehensão das pequenas necessidades da vida quotidiana.

As conselheiras são mrs. Corbin, casada com um fazendeiro, que tem uma familia de cinco filhos, sendo o maior de apenas oito annos. Mrs. Tysson casada com um commerciante, tem dois rebentos. Mrs. Hell é esposa do juiz de Policia de Oak Park e tem um filho de 21 annos. Mrs. Willenson tem 30 annos, marido e oito filhos menores. Mrs. Hollingworth é a esposa do director da Escola local e tem uma filha. Miss Thompson é a unica solteira mas já dirige a casa e auxilia seu pae, um madeireiro cheio de calos. Ella parece entender mais de madeira do que de politica...

Pois ellas garantem que a administração municipal é coisa muito mais simples do que diziam os homens. Não lhes toma muito tempo e nenhuma dellas teve que abandonar os trabalhos habituaes. Essas damas não pensam que estão escrevendo um capitulo novo na historia do mundo, mas no resto do paiz todos pensam assim.

Desde que se noticiou que em Oark Park governavam as mulheres partiram de todos os pontos as moções de applausos. "Finalmente", exclamava uma feminista enthusiastica, "vamos ensinar os homens".

Foi esse primeiro governo de mulheres nos Estados Unidos. Mas em todo o paiz ha mais de tres mil clubs de mulheres, aparte as ligas, os circulos literarios, artisticos e religiosos.

E as intendentes de Oak Park começaram a receber pedidos de informações: Como haviam conseguido? Como governavam? Estavam satisfeitas? Os homens se estavam comportando direito?

Poucos mezes depois repetiu-se a façanha em New Albeny, no Estado de Kansas. Foi eleita Mrs Suzil Murphy. Começou por convocar uma sessão do Conselho para a cozinha de sua casa, para mostrar aos homens que a administração publica é bem uma actividade domestica...

MOVEIS?

OS MAIS ATTRAENTES — SATISFAZEM TODAS AS EXIGENCIAS

Melhores condições e minimos preços.

A. F. COSTA — 27, Andradas, 27

REGINA HOTEL

Flamengo, proximo aos banhos de mar, rua Ferreira Vianna, 29, telephone e agua corrente em todos os aposentos, appartamentos com banho proprio, modernas installações de banho de duchas, bem montado salão de barbeiro e orchestra diaria. Preços modicos. Endereço telegraphico: REGINA TELEPHONE: 5-3752

A Psycholog'a dos Regicidas

Um aspecto do julgamento de Caserio, assasino do presidente Sady Carnot, e tres attitudes de Gorguloff, o matador de Paul Doumer

Qual é a psychologia do homicida, e, em particular, do regicida?

Esta grave questão, de ha muito collocada no cartaz, tem dividido as opiniões dos alienistas, dos juizes e das multidões. O caracter da violencia e as idéas homicidas mudam segundo a natureza das enfermidades mentaes que impulsionam os sêres humanos a matar um semelhante, com ou sem premeditação, mas sempre friamente ou com a absoluta convicção de cumprir com seu dever.

Os alcoolatras, atacados de "delirium tremens", experimentam crises de ciume mortaes, ou sentem a necessidade de levar a cabo uma vingança futil, e matam.

Os cocainomanos são os toxicomanos mais [illegible], pois, durante os periodos de excitação, são extremamente violentos, e ferem e matam qualquer pessôa, sem premeditação.

Os paraliticos em geral, os dementes, os maniacos e demais allienados, fazem-se culpados de assassinio [illegible] sob a influencia de idéas delirantes ou sob o impulso da agitação motriz. São crimes puramente pathologicos.

Os perseguidos allucinados são por sua vez, interpretativos, e sobretudo, vingativos. São os assassinos por excellencia, sendo a sua fórma de delicto a que, em via de regra, arma o braço dos regicidas.

Todos estes enfermos — affirma, em interessante estudo, o dr. Paul Cololian — pertencem a grupo que antigamente se denominava dos perseguidos perseguidores, e que, hoje, chamamos paranoicos.

No capitulo particular dos regicidas, é interessante observar que, varios mezes antes do acto criminoso, os paranoicos atravessavam um periodo de incubação que os [illegible] e os [illegible].

Essas pessoas são, em geral muito austeras e estudiosas durante sua infancia e [illegible] continuamente um desequilibrio mental que as obriga a viver á margem da sociedade. A vida dos regicidas Ravaillac, Booth, Louvel, Charlotte Corday, Caserio, Vaillant e Gorguloff abarcaram uma série de desordens mentaes, que, ao fim dos annos determinaram a idéa de matar um grande homem para salvar a humanidade.

O professor Régis, de Bordéos, em um estudo magnifico, descreve estes assassinos como "degenerados mysticos", que, arrastados por um delirio politico ou religioso, ás vezes complicado por allucinações, se crêem chamados ao duplo papel de justiceador e martyr, sob a influencia de uma obsessão a eliminar um grande homem em nome de Deus, da Patria ou da Liberdade.

Todos os regicidas — observa ainda o professor Régis — realizam sós os seus crimes. Meditam e preparam o assassinio em silencio, pois não querem compartilhar com ninguem o merito e a honra do seu gesto.

Sempre se procurou, no transcurso dos seculos, descobrir cumplices nos regicidios. Mas invariavelmente fracassaram as pesquisas, ficando provado que os criminosos não tiveram cumplices. Assim aconteceu com Ravaillac, Caserio, Lucheni e Gorguloff.

O homem que mata um soberano ou elimina um chefe de Estado é, geralmente, um solitario, não communicando os seus planos nem aos seus familiares. Em sua exaltação mystica, ou em sua ambiciosa vaidade, não confia a ninguem as suas idéas reformadoras. Talvez por isso mesmo, quando são presos, a sua maior alegria é, durante o julgamento, mostrar em um discurso incoherente preparado durante largo tempo a pureza de seus ideaes e a sublimidade de seu crime.

Outro sentimento que caracteriza o regicida é a sua coragem, a sua impassibilidade, quasi heroica, ante o supplicio.

Todos os homens e mulheres politicos ou religiosos — desde Mucio Scevola, que sobre o brazeiro queimou sua mão direita por haver morto o secretario de Porsenna em vez deste ultimo — todos soffreram sem queixar-se, e quasi com indifferença, as mais horriveis torturas.

Czolgoz, o anarchista que matou o presidente Mac Kinley, declarou: — "Cumpri com meu dever e sacrifico minha vida. Enforcar-me-ei, mas peço que se divulguem minhas idéas."

O mesmo succedeu com Gorguloff. Escrevendo aos seus disse o matador do presidente Paul Doumer: — "O mundo livrou-se da catastrophe mundial, politica e moral. Deus me designou a missão de salvador. Quero morrer por meu ideal como um apostolo, como um bom soldado no campo da honra."

Os defensores dos regicidas antepõem sempre a attenuante de demencia, contrariamente á opinião dos accusados que não aceitam essa attenuante, preferindo ser martyres.

O publico, na maioria das vezes opta pelo castigo. Os alienistas deduzem uma responsabilidade attenuada. Mas no fim os jurados, infallivelmente, condemnam o criminoso.

No momento em que voltam á pratica os attentados contra os soberanos e os chefes de Estado indaga-se, em toda parte, de que fórma a sociedade se poderá defender contra os regicidas. Como? Internando-os? Mas com que fim?

Estes seres, com a sua estranha psychologia, se mantêm occultos e alheiados da sociedade, ruminando e preparando seu crime na solidão. E só no dia do facto se revelam como exaltados paranoicos.

Zumbaia Deve Produzir Bôa Demonstração no Classico Aguiar Moreira

Cheerio reapparecerá na carreira final

Seis eguas nacionaes, cujo activo ainda não se acha illustrado por triumphos classicos, disputarão, esta tarde, no Hippodromo Brasileiro, o Premio "Marciano de Aguiar Moreira".

São ellas: Zumbaia, que representa a geração de Serinhaem e Zaga, e Palpiteira, Quatioba, Mandchuria, Piracicaba e Arga, nascidas um anno depois. O lote é, como se vê, modesto. Não ha, ao exemplo do anno anterior, uma Astoria ou uma Yolanda, que, comquanto ainda não ganhadoras classicas, naquella época davam categoria a quanta prova disputassem.

O mais selecto no classico desta tarde está representado por Palpiteira, egua até então de credenciaes apagadas, mas que adquiriu uma certa dóse de notoriedade ao fazer guarda de honra a Colita e Yolanda, num classico recente. Esta "performance", que, para muitos, colloca a filha de Palmas em situação incontrastavel, bem pensado, tem um valor relativo. Em distancias breves, como a do Classico "Cordeiro da Graça", os elementos medioeres têm uma opportunidade como nenhuma de equiparar-se aos bons.

Basta dizer que Capitú, com mais 4 kilos do que Palpiteira, chegou ali collada a Fifa, L'Amazone e Adarga. Em 1.600 metros, ousaria alguem estabelecer um confronto entre a filha de Maron e as tres eguas citadas por ultimo? E' tão verdade que não se aventurariam como certo! Que corridos mais 600 metros a companheira de Insurrecto teria perdido contacto com aquellas adversarias. E' que a superioridade virtual destas adquirira tempo de affirmar-se. Como julgamos, Palpiteira no mesmo caso, isto é, que não se approximaria de Colita e Yolanda em 1.600 metros, temol-a hoje neste percurso, mais approximada da vencedora de Bronze do que da "runner-up" de Yolanda e Colita.

Nestas condições, sua presença já não elimina as possibilidades das outras concurrentes. E' certo que Mandchuria acaba de sair da classe das ganhadoras de cima, que Piracicaba ainda ahi permanece e Arga apparenta não encontrar-se no apogeu de suas condições. Mas já Zumbaia e Quatioba trazem credenciaes differentes. A primeira, por exemplo, nos dois unicos confrontos que susteve com Favorito, animal que representa na sua geração o que Palpiteira está longe de significar, venceu nitidamente o filho de Embaixador. Por diverso que seja o seu estado actual, e por quatro que sejam os kilos concedidos a Palpiteira não podemos collocal-a abaixo da filha de Palmas.

Quatioba, por sua vez, vem de derrotar amplamente Bronze, animal que Palpiteira poude sobrepujar apenas por cabeça. E' verdade que Bronze quando perdeu para a pensionista de Paulo Rosa, não encontrou o terreno de suas melhores "performances" que é a grama normal. Tambem é verdadeiro que neste dia a filha de Quatiára fez o percurso na frente, sem ser absolutamente incommodada.

Eis porque, situando Palpiteira no mesmo nivel, ou aquem de Zumbaia, não a collocamos abaixo de Quatioba.

Piracicaba, que ainda não correu este anno, mas que effectuará a "rentrée" em excellentes condições perfila-se como o melhor azar.

1ª CARREIRA

Cambuy deverá correr melhor

Muito prejudicada na partida da prova ganha por Lagosta Cambuy deverá render hoje, de maneira muito differente, suas energias tanto mais que levará a ajuda de Grapirá, que melhorou sensivelmente.

Duas grandes adversarias oppor-se-ão á filha de Cambronette: Miss Bá, que vem de obter dois segundos consecutivos e Legiolave, que secundou Lagosta, precedendo a propria Cambuy. Entre as duas, optamos por Legiolave.

A filha de Legionario será capaz de obrigar seriamente Cambuy. Os estreantes Natal e Organdi são depositarios de muitas esperanças.

2ª CARREIRA

Mussuã reapparece correndo bem

Reapparecendo na corrida de sexta-feira, a egua Mussuã produziu excellente demonstração, pois, largando em más condições, ainda logrou classificar-se terceiro de Cock Tail e Zarda. Esta filha de Dinazarda, optimamente collocada na distancia, Itapoan, que correu excellentemente ao lado de Mandchuria e Stayer, e Silenciosa, quarto na mesma opportunidade e Paraguayo constituirão a offensiva mais perigosa ás posições da irmã de Royal Star.

Não é difficil mesmo que Itapoan logre avantajal-a.

3ª CARREIRA

Cock Tail vem de triumphar em excellente estilo

Cock Tail triumphou, no dia 1º de maio, com tamanha facilidade, que não lhe será difficil repetir hoje a proeza no páreo de ganhadores de duas.

Encontrará, não obstante, adversarios dignos da maior consideração em todos os outros cinco concurrentes. Irapuasinho e Sauhype vêm de escoltar Quatioba. Nioac anda em excellentes condições. Acauan, livre de uma perseguição inicial, é sabidamente perigosa e Cannes tem egualmente boas "performances" na turma. Agrada-nos a formula Sauhype-Nioac.

4ª CARREIRA

Kumell está habilitado a produzir boa carreira

As "performances" cumpridas pelo cavallo Kumell, em terreno de grama normal, situam-no á parte no exame das possibilidades dos concurrentes ao Premio Jockey Club. Todavia, o filho de Miáu não está livre de adversarios perigosos categoria em que merecem ser incluidos: Mango, pela sua folha de serviços em 1934 e por effectuar a "rentrée" em boas condições. Yayá, pela bella "performance" cumprida ao lado de Muricy e Favorito e Solano, quinto, conforme vimos, no Classico "Outomno".

5.ª CARREIRA

Yéa e Ygerne voltarão a medir-se

Yéa e Ygerne, encontrando-se recentemente, arremataram separadas pela differença de dois corpos com o predominio da primeira. Como Ygerne reapparecia naquella opportunidade e está agora favorecida em 6 kilos em relação a Yéa, a situação entre as duas tende a equilibrar-se. Ainda assim optamos por Yéa, egua comprovadamente briosa. Completa o campo mais meia duzia de concurrentes, dos quaes destacamos Benemerito, pelo seu triumpho espectacular de domingo, nesta mesma turma e Cartier, que vae muito leve e tem produzido boas "performances".

6ª CARREIRA

Tomyrim, se folgar na frente, difficilmente entregará o posto de commando no final.

7.ª CARREIRA

Está complicado o Premio "Itamaraty"

Carreira equilibrada e de prognostico difficil é o Premio "Itamaraty". Poucos são os concurrentes que podemos excluir das nossas cogitações. Sweet Cut vem de correr excellentemente. Tiraoteu e Lorraine triumpharam de modo muito espressivo recentemente. Chouannerie, Capitú e Despilchado desceram de turma e Arquero e Cachalote vêm de figurar honrosamente na turma.

Entre os oito animaes citados a indicação é justificavel e se nos inclinamos pela formula Tiraoteu-Chouannerie, muito pouca coisa nos leva a isto.

7ª CARREIRA

Navy triumphou, na turma, recentemente

Navy, Roxy e Soneto, separados um do outro por differenças imperceptiveis, arremataram nesta ordem, na prova ganha recentemente pelo primeiro. Coube a este uma sobrecarga de 5 kilos, que dada a escassez de seu dominio, deve exercer influencia positiva no desenlace da carreira. Entre Soneto e Roxy, que ficam, assim, em situação dominante, a escolha offerece grande embaraço. Não obstante, apontamos o nome do filho de Lord Wembley, Manequinho, outro animal na grama, Xenon, que vem de obter expressivo triumpho. Tapajoz, em periodo de melhoras, Kazoo e Mensageira estão tambem perfeitamente no pareo.

8ª CARREIRA

Cheerio reapparece em boas condições

Após alguns mezes de descanso, reapparecerá esta tarde o pôtro Cheerio, que em 1931 sagrou-se o melhor representante da ultima turma de nacionaes e estrangeiros.

O brioso ganhador do Classico "Imprensa Fluminense" reapparece em boas condições, de maneira a não desmerecer seu rutilante passado. Encontrará, sem embargo, adversarios muito perigosos, em Adarga, que está correndo magnificamente, em Le Roi Noir, que baixou de turma, em Star Brasil, Kid e L'Amazone.

NOSSOS PROGNOSTICOS

Cambuy — Legiolave — Miss Bá.
Itapoan — Mussuã — Paraguay.
Sauhype — Nioac — Cock Tail.
ZUMBAIA — PALPITEIRA — PIRACICABA.
Kumell — Mango — Yayá.
Yéa — Cartier — Benemerito.
Tiraoteu — Chouannerie — Sweet Cut.
Soneto — Roxy — Navy.
Cheerio — Adarga — Le Roi Noir.

Jockey Club Brasileiro

A administração do hippodromo avisa que os animaes Dolerita e Dravita, serão transportados ás 10.30 e Despilchado e Balzac serão transportados ás 13.30.

UNIFORMES

E ENXOVAES

Para todos os collegios
MENINOS e MENINAS
L. de S. Francisco, 38-40

A Reunião de Hontem

Ponta Negra Reappareceu, Vencendo a Carreira Principal

Uma tarde aprasivel e um programma bem confeccionado, levaram, hontem, á Gavea, apreciavel publico.

A lista de vencedores da reunião foi aberta por Mundo Novo, que confirmando suas ultimas carreiras, poude, assim registar o primeiro successo de sua campanha.

O filho de Sin Rumbo partiu em excellentes condições de modo que poude impedir que Galarim fizesse sua carreira habitual na vanguarda.

Este lutou denodadamente para ser o leader, mas teve que se contentar com a segunda collocação. Na recta, seu ataque redobrou de impetuosidade, mas debalde. Resistindo, com grande vigor, Mundo Novo poude mantel-o á distancia até ao disco. Apenas estes dois animaes estiveram na carreira. Balbo, avançando muito nos ultimos metros, classificou-se em terceiro.

A segunda carreira resolvida a favor do cavallo Dollar, não terminou sem um accidente lamentavel. O cavallo Jundiá, que leaderava a carreira, com grande brio, na passagem dos animaes, perto dos 2.400 metros, atirou-se violentamente contra a cerca, jogando Pierre Vaz ao sólo. Attribue-se o accidente ao facto de ter aquelle aprendiz feito o cavallo correr, e olhado ao mesmo tempo para trás. Quando Judiá caiu, Kruppe e Massiço assumiram a leaderança, destacando-se este. Logo Dollar apresentou-se a seu lado, e, sem grande esforço dominou-o, vencendo nitidamente. O profissional victimado saiu illeso, montando nas carreiras seguintes.

Apple Sauce foi a heroina da carreira seguinte, na qual obteve sua primeira victoria em nossas pistas. Golden Dream, muito prejudicada na saida, deixou-se ficar em ultimo emquanto Apple Sauce esfusiava na vanguerda. Deableja acompanhou a leader até a curva quando Golden Dream passou para segundo. Durante toda a recta a filha de Arch Gift atacou a ponteira, que, entretanto, não se entregou. Nos ultimos metros Rosemarie avançando muito sobrepujou Golden Dream, já exhausta, e quasi arrebata o triumpho a Apple Sauce.

O Premio "Yéa" resolveu-se a favor da egua Vicentina, que, assim, confirmou plenamente seu triumpho anterior. Clo disparou na frente mas teve logo Transvaliana ás suas pegadas. Distanciadas dos demais e occupando quasi uma mesma linha, as duas eguas vieram até a recta, quando esfalfadas, desappareceram. Depois das especiaes, Vicentina assumiu a leaderança para, com grandes sobras, continuar até ao disco, deixando Negro em segundo.

Na carreira seguinte, em que as opiniões estavam divididas entre a parelha do stud Macedo Soares e Concejal, a primeira confirmou os prognosticos dos nossos turfmen, por intermedio de Ponta Negra, que reappareceu em magnifico estado. Após uma partida falsa, em que Royal Star negára-se a partir, foi dada a verdadeira, surgindo Silhueta e Galope na ponta. Mais uns metros, Ponta Negra deixou-as atrás e segundo por Galope, veiu até a recta. Ahi fugiu mais e quando Royal Star, Guarani e Zape atacaram-na nada puderam fazer. Muito firme a filha de Zelika attingiu o vencedor, deixando Royal Star em segundo.

A carreira final do programma, que reunira oito concurrentes, com as forças apreciavelmente equilibradas resolveu-se a favor da egua Yonita, uma das favoritas do publico. Coelho fez o train, seguido de Oswaldo Aranha, New Star e Seu Cabral. O filho de Renden ainda appareceu na recta francamente destacado. Aos poucos foi afrouxando, para ceder aos "rushes" de Oswaldo Aranha e Yonita em frente ás especiaes. Entre o cavallo e a egua travou-se uma luta empolgante, que nos ultimos metros a filha de Big Boy resolveu a seu favor.

A reunião de hontem teve a assignalal-a uma nota interessante, Os "book-makers" tiveram entrada no prado, assistindo ás corridas do pião que offerecia um aspecto pittoresco.

1ª CARREIRA

160 Premio "Ritual" — Animaes nacionaes sem victoria neste anno — Pesos especiaes, com descarga para aprendizes — 1.400 metros — Premios: 3:000$, 600$ e 150$000.

MUNDO NOVO, masc., castanho, 4 annos, São Paulo, Sin Rumbo e Minx, do sr. Agnello de Souza, 52 kilos, C. Fernandez 1º
Galarim, 49|46 kilos, O. Serra, aprendiz 2º
Balbo, 54 kilos, S. Batista 3º
Galmita, 57 kilos, G. Feijó 0
Pharaó, 51 kilos, K. Popovitz 0
Andréa, 56|53 kilos, S. Bezerra, aprendiz 0

Ganho por 3|4 de corpo; do 2º ao 3º, dois corpos.

Rateios: 19$000 em 1º; dupla (25) 38$000; placés: Mundo Novo 10$900; Galarim 16$800.

Tempo: 94".

Total das apostas: 10:650$000

Criador: L. de P. Machado.

Tratador: Celestino Gomez.

RATEIOS EVENTUAES

1—1	Andréa	36	12$100
2—2	M. Novo	240	19$000
3—3	Balbo	108	42$200
4—4	Galmita	26	175$300
	(5 Pharaó	26	175$300
5			
	(6 Galarim	134	34$000
	Total	570	
12		17	188$200
13		29	110$300
14		5	640$000
15		26	123$300
23		93	34$400
24		21	152$300
25		84	38$000
34		24	133$000
35		49	65$300
45		13	246$000
55		39	82$000
	Total	400	

2ª CARREIRA

161 Premio "Betania" — Animaes nacionaes sem mais de uma victoria neste anno — Pesos especiaes, com descarga para aprendizes — 1.600 metros — Premios: 3:000$, 600$ e 150$000.

DOLLAR, masc., castanho, 6 Annos, R. G. do Sul, Dreadnought e Chinchilla, do sr. A. G. de Oliveira, 54 kilos, J. Mesquita 1º
Massiço, 54 kilos, G. Costa 2º
Argenté, 50|49 kilos, J. Morgado, aprendiz 3º
Kruppe, 58|56 kilos, C. Pereira, aprendiz 0
Donka, 51|49 kilos, A. Brito, aprendiz 0
Jundiá, 58|55 kilos, P. Vaz, aprendiz 0

Não correram: Marfim e Miss Linda.

Ganho por dois corpos; do 2º ao 3º, tres corpos.

Rateios: 16$800 em 1º; dupla (14) 28$500; placés: Dollar-Jundiá 10$800; Massiço 14$000.

Tempo: 108" 1|5.

Total das apostas: 14:420$000

Criador: O. do Amaral Peixoto.

Tratador: Braulio Cruz Junior

RATEIOS EVENTUAES

1—1	Massiço	157	30$800
	(2 Argenté	82	59$000
2			
	(3 Kruppe	63	76$800
3—5	Donka	15	322$600
4—6	Jundiá-Dollar	288	16$800
	Total	605	
12		63	95$400
13		14	429$000
14		211	28$500
22		38	132$000
23		14	429$000
24		274	21$900
34		33	182$300
44		105	57$200
	Total	752	

3ª CARREIRA

162 Premio "Argenté" — Animaes estrangeiros de tres annos e mais idade — Pesos especiaes, com descarga para aprendizes — 1.600 metros — Premios: 3:000$, 600$ e 150$000.

APPLE SAUCE, fem., castanho, 4 annos, Irlanda, Apple Sammy e Preference, do sr. J. B. da Silveira, 58 kilos, P. Costa .. 1º
Rosemarie, 48 kilos, P. Vaz, aprendiz 2º
Golden Dream, 50 kilos, J. Canales 3º
Roulien, 51 kilos, A. Rosa 0
Ibirapuitan, 54|52 kilos, C. Pereira, aprendiz 0
Diableja, 54 kilos, S. Batista 0
Defence, 50|49 kilos, J. Morgado, aprendiz 0

Ganho por meio pescoço; do 2º ao 3º, um corpo e meio.

Rateios: 165$300 em 1º; dupla (33) 409$300; placés: Apple Sauce 316$000; Rosemarie .... 44$000.

Tempo: 108" 1|5.

Total das apostas: 18:160$000

Importador: Jean G. Fridericks.

Tratador: Gabriel Reis.

RATEIOS EVENTUAES

1—1	G. Dream	240	26$800
	2 Ibirapuitan	50	128$900
2			
	(3 Diableja	18	131$300
	(4 A. Sauce	39	165$300
3			
	(5 Rosemarie	145	44$400
	(6 Defence	60	107$400
4			
	(7 Roulien	224	28$700
	Total	806	
12		56	131$500
13		158	46$600
14		292	25$200
22		34	216$100
23		36	204$600
24		103	71$500
33		18	409$300
34		158	46$600
44		66	111$600
	Total	921	

4ª CARREIRA

163 Premio "Yéa" — Animaes de qualquer paiz, de tres annos e mais idade — Pesos especiaes, com descarga para aprendizes — 1.500 metros — Premios: 3:000$, 600$ e 150$000.

VICENTINA, fem., alazão, 4 annos, Argentina, Sangre Azul e Vicereine, do sr. João Andrade, 52 kilos, W. Andrade 1º
Negro, 54|51 kilos, J. Morgado, aprendiz 2º
Clo, 53|50 kilos, P. Vaz, aprendiz 3º
São Sepé, 56 kilos, S. Batista 0
Xiah, 48|50 kilos, A. Silva .. 0
Lentejoula, 49 kilos, J. Mesquita 0
Transvaliana, 56|54 kilos, C. Pereira, aprendiz 0

Não correu: Pelotense.

Ganho por tres corpos; do 2º ao 3º, um corpo e meio.

Rateios: 28$300 em 1º; dupla 24) 63$500; placés: Vicentina .. 39$000; Negro 36$900.

Tempo: 99" 3|5.

Total das apostas: 21:620$000

Importador: Fernando Barroso.

Tratador: Pablo Zabala.

RATEIOS EVENTUAES

	(1 Lentejoula	140	55$800
1			
	(2 S. Sepé	89	87$800
	(3 Vicentina	276	28$300
2			
	(4 Xiah	197	39$600
3—6	Clo	144	54$200
	(7 Negro	57	137$200
4			
	(8 Transvaliana	74	105$600
	Total	977	
11		32	264$200
12		297	28$400
13		80	105$700
14		113	74$800
22		203	41$600
23		126	67$100
24		133	63$500
34		47	179$800
44		26	325$000
	Total	1.057	

5ª CARREIRA

164 Premio "Seu Cabral" — Animaes sem mais de uma victoria neste anno — Pesos especiaes, com descarga para aprendizes — 1.600 metros — Premios: 3:000$, 600$ e 150$000.

PONTA NEGRA, fem., zaino, 4 annos, Uruguay, Asteroide e Zelika, do sr. J. E. de Macedo Soares, 58 kilos, S. Batista 1º
Royal Star, 56|53 kilos, P. Vaz, aprendiz 2º
Guarani, 52 kilos, W. Andrade 3º
Zape, 52|49 kilos, J. Morgado, aprendiz 0
Concejal, 54 kilos, H. Herrera 0
Silhueta, 58 kilos, G. Costa 0
Lourinha, 52 kilos, C. Fernandez 0
Tarjador, 58 kilos, P. Costa 0
Galope, 58 kilos, L. Mezzaros 0
Marqueza, 52|51 kilos, C. Pereira, aprendiz 0

Ganho por meio corpo; do 2º ao 3º, meio pescoço.

Rateios: 29$400 em 1º; dupla 14) 77$000; placés: Ponta Negra-Zape 11$500; Royal Star 12$700. Guarani 15$300.

Tempo: 106" 4|5.

Total das apostas: 26:320$000

Importador: O. Gomes Camisa.

Tratador: Americo de Azevedo.

RATEIOS EVENTUAES

1—1	Zape-Ponta Negra	315	29$100
	(2 Consejal	284	32$600
2			
	(3 Marqueza	16	579$000
	(4 Guarani	183	50$600
3	(5 Silhueta	101	91$700
	(6 Lourinha	56	165$400
	(7 Galope	24	386$000
4	(8 Tarjador	87	106$400
	(9 R. Star	92	100$600
	Total	1.150	
11		64	155$300
12		187	53$100
13		279	33$800
14		129	77$000
22		19	523$300
23		179	55$500
24		65	152$900
33		108	92$000
34		166	59$000
44		47	211$600
	Total	1.243	

6ª CARREIRA

165 Premio "Velasquez" — Animaes nacionaes de quatro annos e mais idade — Pesos especiaes, com descarga para aprendizes — 1.500 metros — Premios: 3:000$, 600$ e 150$000.

YONITA, fem., zaino, 4 annos, Paraná, Big Boy e Battle Maid, do sr. A. G. de Oliveira, 48 kilos, J. Mesquita 1º
Oswaldo Aranha, 58 kilos, C. Gomez 2º
Seu Cabral, 50|48 kilos, P. Vaz, aprendiz 3º
Vasari, 57|55 kilos, C. Pereira, aprendiz 0
Coelho, 48 kilos, A. Brito, aprendiz 0
New Star, 57 kilos, G. Costa 0
Rugol, 56 kilos, C. Fernandez 0
Tracajá, 54 kilos, L. Mezzaros 0

Ganho por meio corpo; do 2º ao 3º, tres corpos.

Rateios: 39$800 em 1º; dupla (13) 31$100; placés: Yonita .. 26$200; Oswaldo Aranha 22$300.

Tempo: 100".

Total das apostas: 26:230$000.

Criador: Governo do Estado do Paraná.

Tratador: Braulio Cruz Junior.

Total geral das apostas: réis 117:500$000.

Pista de areia: leve.

RATEIOS EVENTUAES

	(1 Yonita	282	39$800
1			
	(2 Tracajá	20	562$400
	(3 Vasari	212	53$000
2			
	(4 N. Star	69	163$000
	(5 O. Aranha	447	25$000
3			
	(6 Seu Cabral	151	74$400
4—7	Rugol-Coelho	225	49$900
	Total	1.406	
11		40	219$000
12		167	52$400
13		281	31$100
14		123	71$200
22		49	178$700
23		153	57$300
24		82	106$800
33		83	105$500
34		107	81$500
44		10	876$000
	Total	1.095	

A hora da 1.ª carreira

A primeira carreira de hoje será realizada ás 12.50 horas.

vestir bem, ALFAIATARIA TRIANGULO é palpite certo

Lindos costumes sob medida de casemiras a 125$, 145$ e 165$. Formidavel sortimento de capas, sobretudos e manteaux, desde 58$000

Vendemos a metro : *casemiras, cachás, sarjas, flanellas, diagonaes, brins, etc., etc., pelos preços das fabricas*

RUA 7 DE SETEMBRO, 170

Associação de Chronistas Desportivos

CONCURSO DE PALPITES — TURF

Com os resultados da corrida de domingo ultimo, ficou sendo a seguinte a classificação dos concorrentes inscriptos nos concursos abaixo:

"TAÇA SALUTARIS"

1 — Carlos Gonçalves .. 58—91
2 — Carlos de Carvalho .. .. 62—97
3 — Isac Moutinho .. 55—87
4 — Oscar Daniel de Deus .. .. 50—80
5 — Oscar Medeiros . 51—78
6 — Corrêa Locks .. 48—78
7 — Nestor Costa Pereira .. .. 50—76
8 — João Pereira Caldas .. .. 48—73
9 — Avelino Dias .... 47—71
10 — Alfredo Ford .. 45—69
11 — J. A. Campos .. 42—65
12 — A. Cardoso Machado .. .. 41—61
13 — Eugenio de Oliveira .. .. 36—55

"TAÇA O GLOBO"

1 — Carlos Gonçalves 96
— Carlos de Carvalho 96
3 — Isac Moutinho 87
4 — Nestor Costa Pereira 83
5 — Oscar Medeiros 82
6 — Corrêa Locks 81
7 — Oscar Daniel de Deus 80
8 — Avelino Dias 78
9 — Alfredo Ford 76
10 — João Pereira Caldas. 75
11 — A. Cardoso Machado. 71
12 — J. A. Campos 69
13 — Eugenio de Oliveira. 63

Dr. Oswaldo Barbosa

PROF. DE CLINICA MEDICA DA FACULDADE DE MEDICINA DO PARA'

Doenças do figado, estomago, pulmões e coração. Installações completas de electricidade medica, raio X, alta frequencia, banhos hydro-electricos e de luz, raios ultra vermelhos e ultra violetas.

EXAMES DE LABORATORIO

CONSULTORIO 7 de Setembro, 135, 3.º andar — 22-0598

RESIDENCIA — Rua Paulino Fernandes, 82 — Botafogo — 26-2231.

RADIO

RADIO CLUB DO BRASIL

8 ás 10 horas — Discos. 10 ás 11 horas — Hora Catholica. 12 ás 13 horas — Discos. 13 ás 14 horas — Discos. 14 ás 16 horas — Discos. 16 horas — Resenha sportiva. 18 ás 20 horas — Chá dansante. 20 ás 23,30 horas (studio) — Orchestra, Licia Maris, Dirce Baptista, Celia Mendes, Leonel Faria, Evaristo de Coimbra, Radamés Gnatalli, Hervé Cordovil, Tomaselli, Coronel Belisario e Jazz Small Boy e seus rapazes. 21 ás 21,15 horas — Programma variado. 21,30 ás 23,30 horas — "A Voz do Brasil", jornal falado e musicado da P. R. A. 3, fundado pelo engenheiro Elba Dias, sob a direcção de Baptista Junior. Actuará como speaker: Gastão do Rego Monteiro.

RADIO SOCIEDADE GUANABARA

8 ás 9.30 — Indicador commercial. 9.30 ás 11,30 — Programma infantil. 11,30 ás 13 — Programma de studio, com: Marilu' Diva, Solange Mára, Carmen Silva, Odette Amaral, Luiz Silva, Fausto Paranhos, Carlos Santos, Carlos Machado, Mario Moraes, conjunto regional Guanabara, com acompanhamentos feitos pelo maestro Felisberto Martins. 18 ás 19 horas — Supplemento musical de Horas Portuguezas". 19 ás 21 horas — Programma de musica variada. 21 ás 23 horas — Transmissão no studio do programma "Horas Cariocas", de Alberto Cordeiro, com: Fausto Paranhos, Sylvia de Toledo, Luiz Silva, Aracy de Almeida, Sylvio Pinto, Kálua e orchestra jazz.

RADIO OFFICINA AVILA

concertos de radios: automovel proprio para attender dia e noite. Tel. 3-3129 RUA DO CARMO, 8

"OS AMORES DE D. JUAN" COM DOUGLAS FAIRBANKS — "MUSICA NO AR" COM GLORIA SWANSON E "A VIUVA ALEGRE" COM MAURICE CHEVALIER SÃO OS GRANDES CELLULOIDES A SEREM LANÇADOS NA CINELANDIA

Cinema

"Fuzileiros do Ar"

PAT O'BRIEN, Margaret Lindsay e James Cagney em "Fuzileiros do Ar" que o Broadway exibirá a 20 do corrente

A super-producção "A Batalha" e o complemento sonoro "O Desastre do Avião Salazar"

ENTRAM AMANHÃ NO ALHAMBRA, NA SEGUNDA SEMANA DE RUIDOSO SUCCESSO

Após sete dias de triumphal exhibição, entram amanhã, no Alhambra, na sua segunda semana de successo a super-producção "A BATALHA" e o complemento sonoro "O desastre do Avião Salazar".

E' mais uma prova da preferencia que o nosso publico dispensa nos cartazes valiosos, lançados no cinema dos bons films, e tambem o signal evidente do acerto na escolha dos programmas apresentados nessa téla.

Na verdade, a magnifica acolhida que os "fans" cariocas estão dispensando ao notavel film da Sociedade Franco-Brasileira e ao interessante complemento sonoro portuguez, é bem merecida e justifica-se com as criticas elogiosas que a maioria dos nossos chronistas cinematographicos escreveu, confirmando identicas opiniões de seus collegas no extrangeiro.

Na realização de Garganoff, o director Nicolas Farkas alcançou novos louros para sua carreira artistica arrancando de Charles Boyer e Annabella uma interpretação excellente no tratamento de um thema de profundo humanismo.

Por isso, sua continuação em cartaz impõe-se e motiva nossos parabens á Franco-Brasileira e ao cinema Alhambra.

DR. JAYME POGGI

Cirurgião Director Santa Casa Da Academia de Medicina

MOLESTIAS SENHORAS — — CIRURGIA GERAL —

2as., 4as, 6as. das 4 ás 6 horas. Praça Floriano, 55 — Tel 22-3205

"Heroes Sub-fluviaes" — Amanhã, no Pathé Palace

VICTOR MC LAGLEN E EDMUND LOWE, NUM TRABALHO INEDITO, SENSACIONAL E ARROJADO

"Heróes Subfluviaes" — um film que deve ser recommendado a tódos.

Uma visão sensacional que ninguem deve perder. Um espetaculo arrojado, gigantesco e emocionante.

Uma historia inedita, abordando um assumpto como jámais se fez em cinema.

Victor Mc Laglen e Edmund Lowe magistraes nos seus papeis. Elles não são unicamente os dois rivaes dos films anteriores, o eterno cão com o gato, a brigarem por causa da mesma pequena.

Em "Heróes Subfluviaes", são dois homens da maior responsabilidade, lutando para vencer, trabalhando noite e dia expostos a mil perigos affrontando as situações mais tragicas e mais delicadas, sem descansarem um minuto, conscios do dever a cumprir.

Victor Mc Laglen, é o capataz, o chefe das formidaveis obras de construcções de tunneis por baixo de rios. Um trabalho horrivel, respirando o ar comprimido, elles se debilitam e não raro cáem no meio da rua.

Charles Bickford e Marjorie Rambeau estão no elenco.

Um film gigantesco, de enredo gigantesco!

Em "Seu Maior Triumpho" amanhã no Palacio Theatro, Martha Eggerth "canta" a parte inteira, da vida de uma artista!

MARTHA EGGERTH E ARIBERT MOG

E a vida dos artistas tem vindo para a téla... Justo era que tambem "as" estrellas tivessem a sua homenagem. Grandes nomes, figuras de grande destaque... Thereza Krones, por exemplo, o famoso rouxinol de Vienna, uma das artistas cujo merito veiu até nós, pela voz privilegiada que possuia. Thereza Krones, cuja garganta emittia sons como hoje talvez ninguem possa ter eguaes. Talvez... Sim, porque entre as artistas modernas uma ha que, privilegiada tambem, tem dominado o mundo com a sua voz, encantando a quantos a ouvem — Martha Eggerth. E, como haja uma perfeita semelhança entre as duas vozes, foi que o cinema allemão se resolveu chamar a segunda para reviver a primeira — Martha Eggerth sentindo em si a incarnação de uma nova Thereza Krones. "Seu maior triumpho" dá-nos Martha Eggerth cantando adoravelmente, havendo então uma valsa que é de extasiar. Aribert Mog é o novo galã, que vae agradar a todos. A musica é de Franz Grothe e a direcção de Johannes Mayer. Caberá ao Programma Ar apresentar esse film delicioso e lindo, já amanhã, no Palacio-Theatro.

PHYMATOSAN
AGE
COM SEGURANÇA
NA
FRAQUEZA PULMONAR

UM ALFAIATE VORONOFF

Faz do terno velho, novo, virando pelo avesso, tambem concerta e reforma roupa, faz terno de casemira, feitio 80$ e de brim 40$. Rua Ledo, 63, antiga São Jorge.

"Franksicin" — Amanhã no Pathé

A' MAIS IMPRESSIONANTE CRIAÇÃO DE BORIS KARLOFF.

..O film Frankenstein, que tem tido um successo louco, e toda parte onde tem sido apresentado, vae ser novamente levado segunda-feira no Pathézinho Os seus interpretes: John Boles Mae Clark e finalmente Boris Karloff na formidavel criação do monstro mostram-se a altura dos seus papeis.

Frankenstein é um film forte, que põe a prova os nervos dos espectadores. Uma obra de audacia e de sensação.

FERIDAS ? ESPINHAS ?
ELIXIR DE NOGUEIRA

Films em Cartaz

PALACIO — "O Véo Pintado" — Metro — com Greta Garbo — Horario: 2 — 4 — 6 8 e 10 horas.

—x—

ALHAMBRA — "A Batalha" — Franco Brasileira — com Charles Boyer — Horario: 2 — 4 — 6 — 8 e 10 horas.

—x—

ODEON — "Lanceiros da India" — Paramount, com Gary Cooper — Horario: 2 — 4 — 6 — 8 e 10 horas.

—x—

IMPERIO — "A Rosa Branca" — Horario: 2 — 3.40 — 5.20 — 7 — 8.40 e 10.20 horas.

—x—

GLORIA — "Extase" — Universal, com Heddy Kiesler — Horario: 2 — 3.40 — 5.20 — 7 — 8.40 e 10.20 horas.

—x—

PATHE' PALACIO — "Jovens e Formosas" — Universal—com William Haines—Horario: 2 — 3.40 — 5.20 — 7 — 8.40 e 10.20 horas.

—x—

BROADWAY — "Alegre Divorciada — R. K. O. — com Fred Astaire — Horario: 2 — 3.40 — 5.20 — 7 — 8.40 e 10.20 horas.

—x—

REX — "Olhos Encantadores — Fox — com Shirley Temple — Horario: 2 — 4 — 6 — 8 e 10 horas.

—x—

PATHE' — "Um Roceiro de Sorte" — com Buck Jones — Horario: 2 — 3.40 — 5.20 — 7 — 8.40 e 10.20 horas.

—x—

IPANEMA — "Felicidade Perdida" — Universal com Frank Morgan.

Dia 3 de junho: "A Viuva Alegre"

Jeanette Mac Donald

"O Duque de Ferro"

GEORGE ARLISS que em "O Duque de Ferro" tem um desempenho notavel!

"Fusileiros do Ar"!

NOVAS AVENTURAS DE CAGNEY-O'BRIEN E O CAIPORISMO" DE FRANK MAC HUGH!

O film foi realizado em sua quasi totalidade nas bases aero-navaes de San Pedro e SanDiego. O interesante é que, no correr da filmagem todos os artistas, directores, extras, operadores, etc., foram obrigados a abandonar seus automoveis, usando unicamente bicycletas pois o accesso do studio da Warner First, em Burbank, a San Pedro, só é possivel nesse vehiculo, leve e de facil manejo.

Cagney, O' Brien, Margaret Lindsay e o resto do pessoal não viu nisso, nenhum aborrecimento, pois eram todos habeis cicyclistas.

Porém, Lloyd Bacon, o director e Frank Mac Hugh, o celebre comico da risadinha "impossivel" passaram bem mal.

Mac Hugh é tambem habil cyclysta, mas foi escalado para "aguentar" Bacon que mal se equilibrava sobre a bicycleta.

E como a estrada é sempre ingreme e tortuosa o pobre Mac Hugh suava, suava mais que todos, amparando o pesador director e tendo, ainda, que carregar ás costas a sua propria machina!

Porém, "Fusileiros do Ar" (Devil Dogs Of The Air) foi realizado e é bem o film milagre, pois embora sabendo-se que 102 "cameras" foram empregadas simultaneamente em sua filmagem custa a acreditar que se tenha podido plasmar no celluloide tantas e tão incriveis proezas no Céo na Terra e no Mar!

O Broadway vae lançar essa primeira producção da Cosmopolitan, distribuida pela Warner Bros. First National, no proximo dia 20 do corrente.

"IMITAÇÃO DA VIDA"

CLAUDETTE COLBERT and WARREN WILLIAM

Com um thema que sáe do commum, a Universal nos apresenta um film que encerra muito bem o problema de uma raça — tratado com um tacto por demais habilidoso — conseguindo commover o espectador, apesar deste desconhecer a idiosyncrasia especial da gente de côr nos Estados Unidos, e por cujo motivo mais de uma scena poderá parecer exaggerada e fóra do tom, com o caracter imprimido ao film. A gama dramatica chega a impressionar no seu desenvolvimento, pela riqueza de matizes com que foi apresentado. O director desta obra, John M. Stahl, brilha mais uma vez, confirmando sua condição de habil "metteur" imprimido no desenrolar do thema a nota emotiva, humana, nobre, que chega ao espectador na forma habitual a que estamos acostumados. A interpretação de Claudette Colbert, Warren William, Rochelle Hudson e dos outros é ajustada e correcta. "Imitação da vida", que é a obra maxima de John M. Stahl, que já lhes deu "Filhos", "A esquina do peccado", "Nós e o destino" tem sua fulgurante estréa a seguir, no Odeon.

A batalha de Waterloo — que veremos em "O Duque de Ferro"

Waterloo cidade flamenga, a uns vinte ou trinta kilometros ao sul de Bruxellas, até onde Napoleão e o marechal Ney chegaram a marchas forçadas, para enfrentar as forças das Potencias Alliadas que sob o commando do duque de Wellington, estavam reunidas na capital belga.

Se não atravessou a Mancha o famoso guerreiro entretanto teve a ousadia de procurar o inimigo no seu acampamento!

Elle poderia ter se dirigido a Paris, para destronar Luiz XVIII castigando essa Madame D'Angoulême, a sua mais feroz inimiga.

Preferiu combater com soldados, confiando demais em sua estrella.

Lá o esperavam forças inglezas allemães, austriacas, russas...

E' verdade que eram 72.000 em numero, e apenas 69.00 os alliados. Mas estes estavam no local tropas frescas... Napoleão vinha em marcha batida desde as margens da Riviera. Wellington o esperava... Venceu-o, depois de perder 4.000 homens!

Ahi está um film que nos vae contar tudo isso. E' "O Duque de Ferro" (The Iron Duke), producção da Gaumont British que Victor Saville dirigiu.

Conta-nos detalhes impressionantes desse encontro famoso... Mas "O Duque de Ferro", se bem que nos conte alguns episodios daquella época, não é apenas um film historico George Arliss na figura do famoso duque de Wellington, Ellatine Terriss G. Coper e a linda Warreing são tambem os personagens de um adoravel romance que vae encantar a todos, a partir da proxima quarta-feira quando o Programma M. J. C. nos mostrará "O Duque de Ferro", no cinema Gloria.

RHEUMATISMO ?
ELIXIR DE NOGUEIRA

WALLACE BEERY e ADOLPHE MENJOU estarão, amanhã, no Rex em "O REI DO BLUFF" producção da "20th Century", distribuida pela United Artists

WALLACE BEERY — o artista mais completo de Hollywood — numa scena de "O Rei do BLUFF" o gozadissimo celluloide que o Rex exhibirá amanhã

MADY CHRISTIANS

Uma scena do film "Mady Christians"

A Metro Goldwyn Mayer apresentará amanhã, no Imperio, um film de intensa expressão dramatica, que serve, tambem, para revelar Mady Christians em seu primeiro trabalho em Hollywood: "Promessa de mãe" que Charles Brabin dirigiu. Estrella da Allemanha, ha algum tempo Mady Christians appareceu nos theatros da Broadway, em interpretações vigorosas, que chamaram a attenção dos dirigentes da Metro. Contratada pelos studios de Culver City, Mady Christians aguardou varios mezes que lhe encontrassem o enredo idéal para a estréa. Esse enredo foi "Wicked Woman", que ella interpretou com Charles Bickford, Jean Parker, Betty Furness, William Henry e Sterling Holloway. Mady Christians vence integralmente como artista de grandes recursos dramaticos e de perfeita naturalidade. Actualmente Mady Christians interpreta papel de relevo em "Masquerade" film Metro Goldwyn Mayer, interpretado por Myrna Loy, William Powell, Virginia Bruce, Jean Parker, etc.

"Os Amores de Don Juan", dia 27, no Rex

A United Artists marcou hontem, com a empresa do Rex data definitiva para a estréa de "Os Amores de Don Juan" que é o unico film de Douglas Fairbanks (pae) para a presente temporada.

Essa estréa terá logar de amanhã a duas semanas, dia 27. "Os Amores de Don Juan" tem por interpretes femininas as mais bellas esposas de "Henrique VIII", escabeçadas por Merle Oberon que foi "esposa numero um".

"A Alegre Divorciada" continua no cartaz do "Broadway"

A SEGUNDA ETAPA VICTORIOSA DO FILM DE FRED ASTAIRE E GINGER ROGERS

"A Alegre Divorciada" é uma dessas pelliculas que satisfazem aos mais exigentes. O publico que, em verdadeiras multidões, durante a semana toda esgotou as lotações do Broadway, ficou encantada com Fred Astaire, o ballarino formidavel que é actor de verdade e "chansonnier" adoravel, assim como se deslumbrou com a graça, belleza e arte de Ginger Rogers a loura irresistivel.

Assim, pela vontade soberana do publico, este grande film RKO-Radio ficará por toda esta semana em exposição a fim de que todos vejam e admirem as grandezas desse espectaculo sumptuario que é "A Alegre Divorciada".

A Agricultura e Criação

A Mosca do Mediterraneo

A "Mosca do Mediterraneo" (Coratis Capitata) é uma das especies que infestam as plantações do genero citrus, e a que maior dano causa.

E' um insecto diptero muito conhecido nos paizes do mar Mediterraneo desde o anno de 1842, e actualmente se encontra em todos os paizes do mundo. Tem as azas branco rosadas com listras amarellas, uma transversal e outra longitudinal no apice da aza, região costal; nervuras simples e manchas avermelhadas na base das azas. Na face superior do torax, manchas pardas; e o seu comprimento mede de quatro a cinco millimetros. A mosca macho, além das antennas tem na cabeça dois apendices que terminam em espatula. A crisalida é oval, vermelho pardo, de cinco a seis millimetros de comprimento. E' caracteristico na mosca adulta, o abdomen que forma um triangulo isósceles e termina em ponta bastante aguda, apresentando duas listas esbranquiçadas que o rodeiam; os olhos são de côr castanha. A larva é conica, de uns oito millimetros de comprimento, e um tanto amarellada, variando a sua côr segundo as variedades da fruta que ataca. A mosca femea faz com o ovis-capto uma perfuração na casca da fruta, e na cavidade abaixo da superficie, deposita de um a seis ovos; outras moscas podem tambem depositar ovos nessa mesma cavidade, até um total de vinte e cinco a trinta, attingindo a postura de cada mosca a uma centena de ovos.

O tempo que permanecem no interior da fruta, varia entre tres e quatro semanas, dependendo da temperatura reinante; uma vez adquirido todo o seu desenvolvimento, as larvas cáem ao sólo, e se enterram a uma pequena profundidade, onde se transformam em crisaldas e permanecem neste estado durante uma ou duas semanas.

Mas esta metamorphose pode tambem ter logar ao ar livre. As crisalidas transformam-se depois em insectos perfeitos (moscas adultas) e emergem do sólo com a ajuda de um orgão especial, em forma de bexiga que têm situado na cabeça a que se expande e contrae.

A mosca depois de adulta, alimenta-se durante quatro a sete dias antes da primeira postura, e nesta época aproveita-se fazer aspersões com um veneno adocicado, eliminando-as envenenadas.

Existe uma infinidade de especies de arvores fructiferas e hortaliças, susceptiveis de serem atacadas pela mosca do Mediterraneo.

De preferencia os pessegueiros, figueiras, ameixeiras, são as mais frequentemente atacadas, e todas as especies citrus, laranjeiras, tangerineiras, etc.

Tambem são suspectiveis do seu ataque os tomateiros, pimentões, berinjélas, feijão e outras hortaliças. O abacaxi, os morangos e as melancias são frutas que se encontram livres dos ataques deste insecto. A principio não é facil distinguir as perfurações praticadas pela mosca, porém logo se tornam visiveis, visto que se alargam para dar entrada, ao ar, assim que as larvas nascem, e começam a alimentar-se.

Uma vez que a larva se tenha alimentado durante algum tempo, e consumido a polpa que a rodeia, a fruta torna-se molle no ponto infestado, verificando-se ao apertal-a. Em consequencia disso, a fruta começa a deteriorar-se, apresentando uma mancha acinzentada, em torno do ponto atacado. A' medida que a larva se alimenta e a decomposição progride, a fruta acaba por cair prematuramente.

Para combater a mosca do Mediterraneo faz-se mister recorrer-se ás seguintes medidas: 1ª — Uma minuciosa inspecção de toda a zona suspeita, para se determinar se a infestação existe, e qual a sua intensidade. 2ª — Fazer immediata pulverização com substancias numerosas adocicadas, nos pomares infestados para destruição das moscas adultas. 3ª — A destruição de todas as frutas que estejam atacadas evitando assim o desenvolvimento dos ovos postos pelas moscas.

Uma vez destruidas as frutas ou hortaliças, procede-se a pulverização nas plantas com liquidos venenosos adocicados, á base de arseniato de chumbo destruindo as moscas, evitando que emigrem para outras partes.

De tudo isto se deduz que esta mosca constitue uma praga terrivel, e que, para combatel-a, os esforços individuaes quasi não dão resultado, tal a facilidade com que as moscas se transportam de um logar para outro. Ao observar-se a sua presença, portanto, é necessario que todos os agricultores da região, unam os seus esforços, e combatam a mosca do Mediterraneo

INFORMAÇÕES UTEIS

O ganso é um animal essencialmente herbivoro e muito glutão, devendo-se, portanto, deixal-o em liberdade no campo. Não se deve sob o ponto de vista economico, criar gansos em terrenos limitados e sim em amplos, ou com amplas pastagens, pois a alimentação principal consiste de gramineas e materias vegetaes.

—

A floresta amazonica é considerada como sendo a mais rica do mundo em variedades de plantas fornecedoras de oleos, gorduras, essencias, cêras, balsamos e resinas e, no dia em que ficarem sufficientemente conhecidos as propriedades dos oleos vegetaes, procedentes do Brasil, este poderá contar com mais uma riquissima fonte de receita sem receio de qualquer concurrencia.

—

Destruir as formigas deve ser a preoccupação constante tanto do grande como do pequeno agricultor e hoje já constitue motivo de serias apprehensões para os que vivem nas cidades pois os terriveis insectos atacam egualmente as pequenas áreas onde estão localizados pequenas hortas ou jardins.

Contra o piolho das plantas

Emulsão de Oleo de Parafina — (Fabricação a quente) — Recommendada para o combate aos piolhos pulverulentos (Aleurudideos) e cochonilhas de escama (Coccideos dos citrus)

Formula:

Sabão commum ou oleo de peixe .... 1 kg.
Oleo de parafina .... 8 lts
Agua .... 4 lts

Modo de preparar — Corta-se o sabão em fatias ou pedacinhos e dissolve-se em agua quente. Adiciona-se o oleo e aquece-se até ferver. Retira-se do fogo e agita-se (emulsiona-se) fortemente a mistura com bomba de mão. Applica-se esta emulsão diluindo uma parte em cincoenta dagua. A emulsão fabricada a quente tem a vantagem de consumir menor quantidade de sabão, e por conseguinte, é mais economica.

Cuidados Hygienicos dos Cavallos

Priory Park

Hygiene em relação a idade — A vida do cavallo comprehende tres periodos, correspondentes ás modificações que se manifestam em sua compleição e nas suas aptidões, as quaes seguem sempre parallelamente á evolução de seus dentes.

1.º periodo: — é aquelle que vae do nascimento até os 5 annos de idade;

2.º periodo: — dos cinco aos 12 annos;

3.º periodo: — dos 12 annos em diante.

O 1.º periodo é tambem chamado de infancia ou de crescimento.

Nelle distinguimos duas phrases: a da 1ª e a 2ª infancia. Na primeira, que vae do nascimento aos 2 annos e meio de idade o animal desenvolve todos os dentes de leite, adquirindo o seu maximo de desenvolvimento quando já se torna potro.

Na segunda, que vae dos dois annos e meio aos 5, o animal completa a segunda dentição, continuando a crescer sensivelmente. Harmonica ahi suas differentes partes. Tornam-se consistentes os seus ossos. Finalmente entre os 3 e 4 annos, desenham-se as fórmas definitivas.

Todo e qualquer juizo emittido antes dos 3 annos está sujeito a erros.

O 2.º periodo é tambem chamado estacionario, ou de adulto.

Comprehende o espaço que vae dos 5 aos 12 annos. O cavallo já adquiriu ahi o seu tamanho definitivo. O seu desenvolvimento em volume ganha entretanto, em vigor e em resistencia até os 8 annos, permanecendo depois estacionario até os 12 annos.

Entre os 5 e os 8 annos verificamos o alinhamento dos incisivos. Dos 8 aos 12 desapparecem as manchas negras, surge a estrella dentaria para depois o animal permanecer estacionario durante esta phase.

O 3.º periodo, de decrescimento ou de envelhecimento começa dos 12 annos em diante. O animal vae decaindo lentamente. Suas forças diminuiem. Os membros se entorpecem. As fórmas se alteram e o desgaste geral se accentua até o termo da sua existencia.

Durante este periodo volvem os dentes triangulares.

A velhice sobrevem mais ou menos rapida, segundo os individuos e segundo tambem terem elles sido mal ou bem alimentados, ou por faltas hygienicas constantes dos periodos precedentes.

CUIDADOS HYGIENICOS

Durante a lactancia: não desmammar antes dos 5 ou 6 mezes de idade. Os potros que se criam em estado bravio e que todos os dias acompanham a nutriz ao pasto, habituam-se a substituir o leite por vegetaes que encontram no caminho. Ao contrario, os que são criados presos necessitam ser guiados nessa substituição gradual.

Este ultimo processo é prejudicial ao potro. O animal preso não adquire o seu desenvolvimento regular. O potro criado em liberdade dispõe de ar puro para respirar, póde mover-se e fazer exercicio, acostuma-se ás desegualdades do sólo e prepara-se por si mesmo a todas as intemperies. A alimentação deve ser sóbria, mas sadia.

(De "Equi").

Porcos Duroc-Jersey

Todos os descendentes directo de animaes importados da America do Norte e rigorosamente seleccionados pelos caracteres da raça e pelas qualidades individuaes. E' a raça de melhor adaptação ao Brasil e de maior proveito, porque é a mais rustica, mais precoce, a mais prolifera, a menos exigente na alimentação e a que mais assimila.

Vejam a criação da Granja Rio-Petropolis, á Avenida Barão do Rio Branco, 2280, Petropolis. Premio de campeonato na II e na III Exposição Pecuaria de Petropolis.

Plantas de interior e adubação

Já que a planta em vaso tem de contentar-se com muito menos terra do que em campo livre, torna-se evidente que o diminuto provimento de elementos nutritivos, mesmo pela melhor qualidade de terra empregada para esse fim, ha de ser consumido em um prazo relativamente curto, e, por consequencia, a planta virá, forçosamente, a soffrer "fome", se não for soccorrida com a adubação com a nova terra, nova provisão de alimento cuja quantidade todavia, fica sempre limitada e, por essa razão, raras vezes supprc ás necessidades exigidas ao seu completo desenvolvimento.

As plantas de systema radicular extenso, pouca terra recebem com o processo de uma ou duas mudanças de vasos, porque, ainda que o novo váso deva sempre ser relativamente maior do que o antigo, nunca o seu tamanho deve ser escolhido a esmo. A restituição ás plantas, dos elementos nutritivos, por meio de adubos, torna-se, por isso, não sómente necessaria para a criação de plantas vigorosas e de exuberante florescencia, mas, tambem de grande importancia economica na jardinagem, porque economiza o trabalho das repetidas transplantações e o custo da relativamente dispendiosa renovação da terra vegetal.

Em vez de urinas que, devido á sua natureza putrecivel, não são supportadas por muitas plantas, pode-se empregar uma só solução de adubos artificiaes, para cujo fim a seguinte mistura muito se recommenda:

1 parte de nitrato de potassio
2 partes de superphosphato
2 partes de sulphato de ammoniaco ou
1 parte de sulphato de potassio
2 partes de superphosphato
1 parte de sulphato de ammonio
1 parte de salitre do Chile.

Tomam-se 30 grammas dessa mistura para 10 litros de agua e irriga-se, com essa solução, uma vez por semana.

Agua Radioactiva Serra Negra

Fonte Santo Antonio

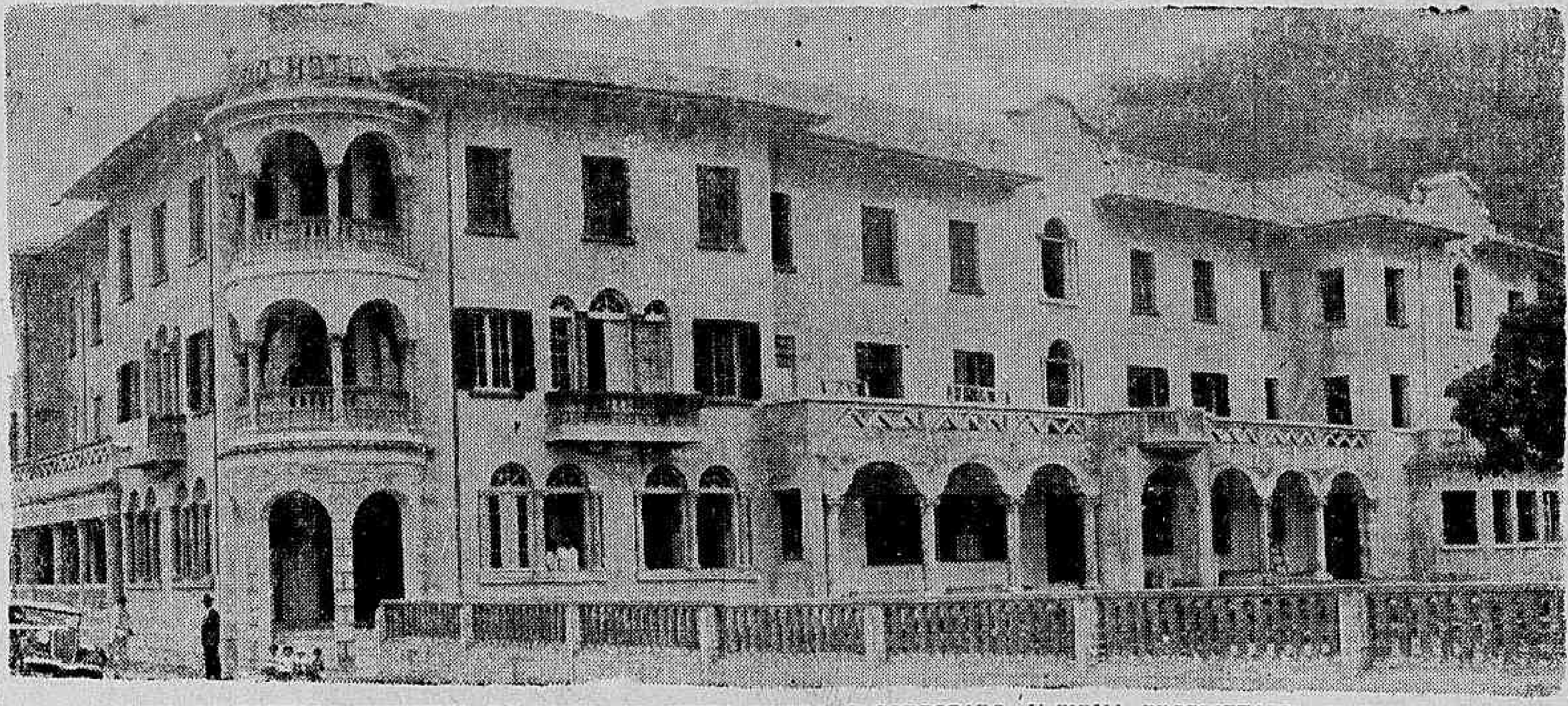

PHOTOGRAPHIA DA FACHADA PRINCIPAL DO HOTEL DE SERRA NEGRA, INCORPORADO A' FIRMA PROPRIETARIA A' FONTE S. ANTONIO

29,48 maches por litro

RADIO HOTEL E HOTEL DA EMPRESA DA FIRMA RIELLI, SILVEIRA & FILHO

Situados no Parque da Fonte Santo Antonio — Appartamentos de primeira classe, com banheiros de Agua Radioactiva — Magnificos quartos com todo o moderno conforto — Banheiros internos para o tratamento balneotherapico — Regimens alimentares de accordo com prescripção medica

Diarias de 12$000 -- 15$000 e 20$000 ---- Appartamentos de 50$000 -- 80$000 e 120$000

USO D'AGUA GRATUITO AOS HOSPEDES

SERRA NEGRA — ESTADO DE SÃO PAULO — A 940 METROS DE ALTITUDE — E' A MELHOR ESTAÇÃO DE AGUAS, DE CLIMA, DE REPOUSO E DE TURISMO — CONCORRIDA O ANNO TODO — A MELHOR TEMPORADA E' DE JANEIRO A MAIO

CASA GUIOMAR
Calçado DADO

35$ Pellica preta, marron ou naco branco Luiz XV.
Por 2$000 em par.
Catalogo gratis: pedidos a Julio N. de Souza & C. Avenida Passos, 120. Rio. Telephone 24-4424.

Casa Flora
SCHLICK & NOGUEIRA
Rio de Janeiro
OUVIDOR, 61 — GONÇ. DIAS, 67
Sementes Novas
de hortaliças e flores

Cinema

Só mesmo "O Rei do Bluff" podia desejar um filho de duas cabeças e quatro pernas para exibir ao publico como um phenomeno retumbante e incomparavel...

Os jornaes publicaram em dia da semana recem-finda, o seguinte telegramma de Recife, datado do dia 7: "No municipio de Surubim nasceu um menino de quatro pernas, sendo que os demais orgãos estão perfeitos. Apesar da anomalia a criança vive e vae passando bem".

Sem o menor desrespeito ao facto em si, mas reportando-nos ao "Rei do Bluff", é caso para meditar: se essa criança phenomeno nascesse nos Estados Unidos um seculo antes estaria mathematicamente, a esta hora contratada pelo "principe dos tapeadores", embora desta vez elle fosse exhibir aos "habitués" do seu museu de raridades um phenomeno authentico.

Tal era a obcessão do "Rei do Bluff", pela exploração commercial das aberrações da Natureza desse genero, que um dia, suspeitando de uma proxima visita da cegonha aos dominios do seu lar foi indagar da esposa se era mesmo verdade. E ella respondeu:

— Você está louco? Com essa mania que você tem de viver entre phenomenos, sapos de duas cabeças, cavallos de seis pernas e outros "specimens" semelhantes, a criança nasceria, por força, com qualquer anormalidade... Com quatro braços por exemplo...

E logo o marido, o infatigavel "Rei do Bluff", imaginou que successo não seria o do seu estabelecimento de diversões, exhibindo ao publico "o maior phenomeno do seculo, uma criança de quatro braços ou duas cabeças, a primeira e a unica do mundo inteiro..."

Não sabemos se elle conseguiu obter uma criança capaz de proporcionar-lhe a formula imaginada mas a biographia de Phineas Barnum, que foi o verdadeiro "Rei do Bluff", realmente existido em Nova York ha um seculo atrás, informa que o casal de anões por elle solennemente apresentado em seu museu — veiu a descobrir-se um dia — não passava de duas crianças astuciosamente industriadas e fazendo passar-se por adultos e estatura minima...

Wallace Beery parece ter sido feito de encommenda para interpretar o protagonista de "O Rei do Bluff", e na pessoa de Adolphe Menjou elle encontrou o protagonista ideal de Mr. Walsh, que foi o seu socio e parceiro nas "blagues" prégadas aos nova-yorkinos da geração passada.

A United Artists apresenta amanhã, no Rex "O Rei do Bluff", produzido pela "20th Century", e o faz simultaneamente com uma Symphonia Colorida inédita, de Walt Disney, "A Gallinha Sabida", que era outra especialista em "bluffs" embora de genero differente.

O reapparecimento de Gloria Swanson revolucionará os "fans" saudosos desta grande estrella, cujo brilho continua a illuminar o ceu de Hollywood

JOHN BOLES e GLORIA SWANSON em "Musica no Ar", o proximo grande lançamento da Fox, no Rex

"Heroes Sub-fluviaes" é o cartaz de amanhã no "Pathé Palacio"

VICTOR MAC LAGLEN e EDMUND LOVE, que estarão juntos mais uma vez em "Heroes Subfluviaes"

(Instituto Orthopedico Lazzarini)

Cintos para Hernias -- (Quebraduras)

Casa fundada em 1915 — Rio de Janeiro — **Avenida Gomes Freire, 146** — quasi esquina da rua Riachuelo). O cinto orthopedico Lazzarini é um bello apparelho indicado pelos srs. medicos, porque é feito sob medida sem nenhuma mola de ferro, podendo o paciente andar a cavallo e fazer qualquer trabalho, produzindo a contenção perfeita de qualquer hernia. E' o unico cinto que obteve privilegio de invenção com Patente Off. 15,199 — e que foi premiado com Medalha de Honra na ultima Exposição do Centenario do Brasil. Por prescripção medica fabricamos, sempre sob medida com a maxima perfeição e competencia cintos para ptosi (estomago caido), rins moveis, obesidade, ventre caido, hernia, umbilical, epigastrica, cintos post-operação, para eventrações de barriga aberta, appendicite, etc. Peça conselhos e informações ao seu medico e este lhe dirá que o Instituto Orthopedico Lazzarini é o melhor desta capital.

Escreva pedindo catalogos e informe-se pelo telephone 22-4362. Aberto das 9 da manhã ás 6 da tarde.

Para as exmas. senhoras, moça competente para tirar medidas e collocar qualquer cinta.

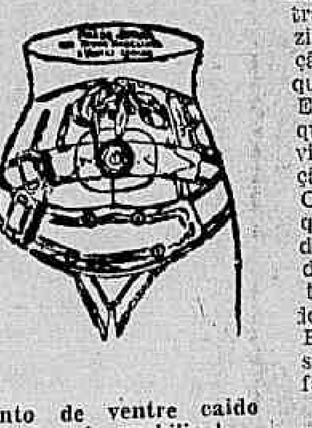

Cinto de ventre caido hernia umbilical

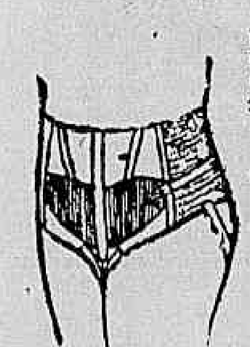

Cintura para ptosi (estomago caido)

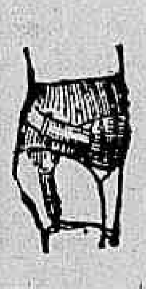

Cinto de ventre caido.

UMA NOVA PELLE BRANCA EM 3 DIAS

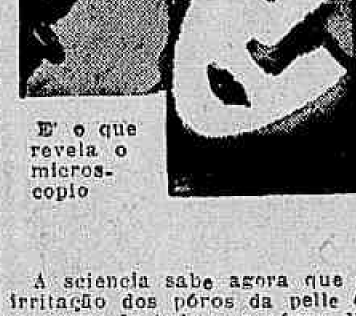

E' o que revela o microscopio

A sciencia sabe agora que a irritação dos póros da pelle é a causa de todos os póros dilatados — pois isso faz sobrevirem os pontos negros (cravos), as rugas devido á fadiga, assim como torna a pelle aspera, grosseira e descolorada.

O Creme Rugol dissolve as impurezas que se accumulam nos póros e acalma a irritação da pelle. Os pontos negros (cravos) desapparecem. Os póros dilatados contraem-se. Uma pelle grosseira e escura torna-se fina, uniforme e clara. O Creme Rugol contém substancias calmantes combinadas com ingredientes adstringentes que embranquecem e tonificam. A pelle mais ressecada ou esfarellada torna-se fresca e adquire um lindo tom. O Creme Rugol supprime o lustro de uma pelle oleosa ou graxosa imprimindo-lhe frescura e belleza. — Tubo 6$500 Pote, 9$000.

FUNCCIONARIOS PUBLICOS

Emprestimos, consignações em folha — Pagamento immediato — RUA OUVIDOR, 89-1.°, s. 6

Salvitae

O MELHOR DISSOLVENTE DO ACIDO URICO DIURETICO E LAXANTE

CONTRA

A GOTTA RHEUMATISMO PRISÃO DE VENTRE DOR DE CABEÇA BILIOSIDADE INDIGESTÃO DIABETES DOENÇA DE BRIGHT

A VENDA EM TODAS AS DROGARIAS E PHARMACIAS PRINCIPAES

AMERICAN APOTHECARIES COMPANY. NEW YORK

Vida Mundana

A Moda

2704

Offerecemos ás nossas leitoras um lindo modelo de capa de Nina Ricci feito em lã granulada ou de tecido de ultima novidade chamado "Stellac" e côr beije, muito simples, tendo como unico adorno as suas echarpes grandes em pelle de castor e botões do mesmo tom. O chapéo póde ser de feltro da tonalidade da pelle, ou ainda da tonalidade da capa, dependendo essa escolha simplesmente da côr do cabello de quem vae usal-o

MASCOTTE

PO' DE ARROZ — AGUA DE COLONIA — PERFUMES — PASTA DENTIFRICIA — BRILHANTINA — AGUA DE QUINA — AGUA DE ALFAZEMA — OLEO

Productos da Perfumaria Mascotte Ltd.

RUA GENERAL CALDWEL, 283-A — RIO

ANNIVERSARIOS

Fazem annos hoje — A senhora José Julio da Costa Velho; a srnha. Alice Abdenago Alves; a professora Maria de Lourdes Nogueira; o coronel João Principe; o sportman Mario Lopes Gonçalves; a menina Aristotelina de Oliveira, filha do dr. João Honorato de Oliveira; o sr. João Maonel da Cunha, administrador da Limpeza Publica.

— Faz annos hoje, e por este motivo, receberá as homenagens e cumprimentos das pessoas de pessoas de sua amizade a sra. Zenith Baptista Alves, esposa do industrial Augusto Alves, figuras de destaque do mundo social carioca.

— **Victorino Moreira** — O professor de sciencias economicas, sr. José Victorino Moreira regista hoje o seu anniversario natalicio. Presidente da Federação das Camaras de Commercio Estrangeiras e da Camara Portugueza de Coommercio e Industria e membro da directoria da Asociação Commercial do Rio de Janeiro, o sr. Victorino Moreira, que conta com as mais francas sympathias na sociedade brasileira e nos circulos commerciaes, vae ter hoje occasião de saber como é estimado e acatado seu nome de autoridade no manuseio dos problemas economicos que agitam a vida contemporanea.

— **Direcu Ramos de Azevedo Abreu** — Transcorre hoje a data natalicia do sr. Direcu Ramos de Azevedo Abreu, filho do dr. Raymundo de Faria Abreu e de d. Aurelina Ramos de Azevedo Abreu.

— **Fazem annos amanhã:** — Candido de Oliveira Filho; o Candido de Oliveira Filho; os dr. Jorge Losso e Oliveira Motta, illustre gynecologista; o sr. J. M. Gameiro Junior.

— Faz annos hoje a sra. Joanna Lobo directora da escola P. de São Jorge.

— Vê passar amanhã mais uma primavera, a srnha. Odette Fioravanti, filha do sr. Juvenal Fioravanti, funccionario da Inspectoria de Aguas e Esgotos, e de d. Odette Fioravanti.

A anniversariante que é possuidora de um bonissimo coração e um espirito communicativo, terá opportunidade de avaliar o quanto é estimada pelo numero de amiguinhas, que por certo lhe irão levar com seu testemunho as inequivocas provas de sympathia e apreço.

NOIVADOS

A senhorinha Nilse Campos e o sr. Odahil Fortes;

— a senhorinha Dutinha Moraes Barbosa e o dr. Joaquim Ribeiro Carneiro;

— a senhorinha Regina Pereira Neves e o sr. Antonio Carlos Macedo.

CASAMENTOS

Realizaram enlace matrimonial:

Contrataram casamento:

— a senhorinha Noemia Soares e o sr. Augusto Ferreira Pinto;

— a senhorinha Maria de Lourdes Figueiredo Adaime e o sr. Ormil Pereira;

— a senhorinha Hilda de Souza e o sr. Nelson de Sá Miranda;

— a senhorinha Stella Reis e o sr. Ivo Brito Chagas;

— a senhorinha Rosita Russo e o dr. Vicenzo Mairota;

— a senhorinha Elza Ferreira de Moraes e o dr. Antonio Joaquim Macedo Soares;

— a senhorinha Odette Duarte da Cunha e o sr. José Cordeiro Ramos;

— a senhorinha Dinéa Chape e o sr. Hugo Pompéa da Cruz;

— a senhorinha Ignez Felippes Mesquita e o sr. Octavio Carlos Auruheimer;

— a senhorinha Jurema de Oliveira Soares e o sr. Nestor Medeiros.

FESTAS

Fluminense F. C. — Está marcado para hoje, 12, o elegante chá-dansante que o Fluminense F. Club vae offerecer ao seu selecto quadro social e que se realizará logo após a partida interestadual de football entre o quadro do Fluminse F. C. e a équipe dos Estudantes de São Paulo.

O departamento social organizou, com maximo cuidado, um excellente programma, no qual figuram varias novidades e attracções dentre as quaes devem ser destacadas alguns numeros que serão representados pelas artistas do Casino da Urca.

As dansas, que terão inicio ás 17 horas serão animadas pela apreciada orchestra daquella casa de diversões.

Associação Athletica Banco do Brasil — Realiza-se-á finalmente, no proximo dia 18 do corrente, sabbado, o baile de anniversario da Associação Athletica Banco do Brasil, para cujo integral brilhantismo não tem o Departamento Social medido esforços.

nossa sociedade.

— **Club Central** — Com a presença da officialidade do navio-escola "Almirante Saldanha" e em sua honra, realizará o tradicional Club Central por iniciativa de seu departamento feminino, recem-inaugurado, hoje, domingo, ás 21 horas, um sarau dansante, que como sóem ser as suas reuniões terá comparecimento da nossa melhor sociedade.

O departamento feminino desse club que tão auspiciosamente inicia suas actividades, homenageará a distincta officialidade daquelle vaso de guerra, offerecendo-lhe delicada lembrança.

O traje para senhoras será o de passeio, com chapéo, tendo sido contratada para maior brilhantismo da festa uma das melhores orchestras desta capital.

— **Club de São Christovão** — A directoria do Club de São Christovão, fará realizar, hoje domingo, uma festa dansante, que terá inicio ás 21 horas, com o concurso de excellente orchestra.

Os ultimos convites, podem ser encontrados na secretaria do Club, até ás 23 horas de hoje.

Traje de passeio.

Botafogo — F. Club — O Botafogo F. Club está mobilisando toda a gurysada alvinegra para a grande matinée infantil que offerece hoje, de 16 ás 19 horas aos filhos de seus associados, com a presença de magnifica orchestra.

Os socios e suas familias entrarão na fórma dos estatutos, apresentando o titulo de quitação do mez e carteira de identidade social.

Realizaram-se enlace matrimonial:

CONFERENCIAS

No Abrigo Thereza de Jesus, á rua Ibituruna 53, o dr. Alberto Brigagão, orador convidado, fará hoje, ás 16 horas, forte accusação ao Espiritismo em nome da religião, da sciencia e da lei.

Entrada franca.

A GUERRA IMPOSSIVEL

(Continuação da 17ª pagina).

contrar inconvenientes nas condições reclamadas pelo Reich para operar essa volta. O Fuehrer exige a igualdade de direitos antes da sua volta a Genebra. Nós já estamos dispostos a fazer essas concessões ha dois annos. Mussolini já se declarou a seu favor em 1932. Mas as outras potencias irão aceital-o? Se ellas aceitam esse principio estão dispostas a applicar justiça e equidade, especialmente naquillo que se refere aos armamentos; a paz européa estará pois assegurada.

Se, ao contrario, preferem que ella repouse sobre uma alliança militar contra a Allemanha, a corrida do armamentismo se ha de accelerar de maneira alarmante até a explosão que devastará a Europa e a nossa geração assistirá á grande catastrophe.

Parc Royal

MENINOS MENINAS E BEBÉS

AGASALHOS e .ARTIGOS FINOS PARA CRIANÇAS — a preços ao alcance de todos —

Compre sempre no

PARC ROYAL

A MAIOR E MELHOR CASA DO BRASIL

UM COPO DE LEITE E' UM COPO DE SAUDE

UM ESTOMAGO FATIGADO

é um estomago que prepara mal a assimilação dos alimentos muitas vezes pesados ou mesmo mal mastigados. Então o estomago "faz ouvir" a sua queixa sob a forma de azedumes, eructações acidas, enchimentos, azias, pesadumes e dores de cabeça. Todos estes incommodos mais ou menos penosos porem sempre capazes de se degenerarem em doenças chronicas, caso não seja dispersado o excesso de acidez provocado, são radicalmente allivados pela Magnesia Bisurada. Meia colherada ou 2 a 3 tabletas tomadas em um pouco dagua immediatamente depois das refeições ou quando se comece a sentir qualquer mal-estar — e 5 minutos depois não ha a mais leve idéa do mal. A Magnesia Bisurada assegura uma digestão normal e regular, e encontra-se em todas as pharmacias.

DEPOIS DA GRIPPE VEM A TOSSE

e depois da tosse, ás vezes, a tuberculose. Proteja-se das tosses e bronchites com o Peitoral Aklina, o poderoso calmante e desinfectante de confiança dos medicos. E' economico por ser altamente concentrado.

Dep., ARAUJO FREITAS & C., RIO

PEITORAL AKLINA

FORMIGUINHAS CASEIRAS

Só desapparecem com o uso do "BARAFORMIGA 31" que attrae e extermina as formiguinhas caseiras e toda especie de baratas, e que por ser liquido, é o unico que acaba com as baratinhas miudas que tanto estragam os moveis e mancham os espelhos.

"BARAFORMIGA 31"

ENCONTRA-SE NAS DROGARIAS E PHARMACIAS

Vidro pelo Correio — 4$000.

Pedidos a Lima Carvalho, Caixa 1243 — Rio.

CASINO COPACABANA

DIVERSÕES -- GRIL ROOM -- CINEMA -- DUAS ORCHESTRAS

Jantares dansantes todas as noites

Diario Carioca
Rio de Janeiro, Domingo, 12 de Maio de 1935

O Despertar do Islam

De ha alguns annos para cá as desordens registradas ao norte do continente africano fizeram convergir sobre o Islam a attenção dos europeus e não sómente sobre o Islam francez, mas sobre todos os paizes mussulmanos administrados pelas potencias européas.

E quaes as proporções reaes desses movimentos? Devemos nós tirar alguma deducção delles?

Pequenos e grandes, silenciosos e tumultuosos, foram innumeros os successos verificados no Islam; motins nas Indias neerlandezas há cinco annos, mais tarde nas Indias britannicas, em ambas provocadas por mussulmanos; mais tarde ainda, ha bem pouco, a guerra arabo-yemita de 1934, as agitações marroquinas, algerianas, tunisianas, os graves attritos entre a Italia e os autochtones da Tripolitania e da Cyrenaica e os recentes incidentes promovidos pelos estudantes do Cairo.

O Islam se agita! — eis um facto evidente. Seria pueril negal-o, e seria perigoso para os europeus...

Mas existirá já organizada uma correlação, estarão combinadas as acções?

Tudo indica o contrario. Trata-se apenas de incidentes locaes, o que não quer dizer, entretanto, que dentro de poucos annos não possam estar perfeitamente coordenadas as forças mussulmanas, graças a essa excitação permanente.

Jamais revestiu a questão islamica a importancia que possue em 1935. Aliás os paizes europeus interessados já comprehenderam que é chegado o momento de encarar o problema com mais seriedade e dar-lhe a solução necessaria, evitando os palliativos, que até hoje têm sido empregados. As consequencias de um descuido nesse particular assumirão graves proporções pois os mussulmanos não estão sós na luta, como parece. Ha varios elementos extranhos que lhes levam valioso auxilio... O tempo irá desvendando esses mysterios internacionaes.

CONGRESSO DE JERUSALE'M

A ameaça mussulmana, que vae tomando vulto, parece resultar de um acontecimento passado despercebido para o resto do mundo — O Congresso Pan-Islamico de 1931.

As potencias colonizadoras de mussulmanos não lhe emprestaram a menor importancia. Mas, amanhã, as consequencias se apresentarão bem nitidas ante os olhos dos europeus assombrados. O mussulmano é paciente e tenaz.

Perto de duzentos dignitarios da Yugoslavia, da Albania, do Caucaso, do Turkestan Russo, da Turquia, do Irak, do Hedjaz, do Yemen, Malasia, Turkestan Chinez, Syria, Palestina, Transjordão e mesmo do Niger, tomaram parte nos debates. Duraram os trabalhos perto de duas semanas e presidiu-os Mehemed Emin El Huseini, um homen notavel pelo seu talento, que soube reter da civilização occidental tudo aquillo que pudesse, de qualquer forma, servir á causa de Islan.

A França tentou evitar o comparecimento dos seus colonos, não conseguindo, entretanto. A Inglaterra, porém, por intermedio de Agha Kan impediu que o Afganistão se fizesse representar.

"O COLONIALISMO E' INCOMPATIVEL COM A RELIGIÃO ISLAMICA"

Mehemed Emin El Huseini redigiu as conclusões do congresso que foram as seguintes:

a — A Estrada de Ferro de Hedjaz que facilita a peregrinação aos logares santos não deve permanecer sob o contrôle europeu. O Congresso Pan-Islamico pede que ella se torne propriedade do territorio que atravessa.

b — O muro de Borac, chamado "Muro das Lamentações", deverá ser interditado aos israelitas, pois esse muro e suas immediações provêm de uma fundação piedosa mussulmana. São, pois, logares sagrados do Islan.

c — Protesta contra as perseguições sovieticas contra os mussulmanos da Russia.

d — O Congresso Pan-Islamico repelle toda a especie de colonização das Potencias européas. "O colonialismo é incompativel com o direito e com os principios da religião islamica". O Congresso declara, pois, inimigo de Islam e dos mussulmanos todo o islamita que, por interesse pessoal, se puzer á disposição das autoridades imperialistas".

e — Protesta contra as atrocidades italianas na Lybia.

f — Protesta contra o decreto marroquino de 16 de maio de 1930, subtraindo os Berbéres á autoridade do sultão. O Congresso Pan-Islamico apoia o Dakir de afastar os Berbéres da lei mussulmana.

De todas essas resoluções, sem duvida, a quarta é a mais importante e sobre ella é que devemos fixar a nossa attenção. A satisfação desse quesito — a queda do dominio europeu — resolveria todas as outras conclusões do Congresso, ou quasi todas.

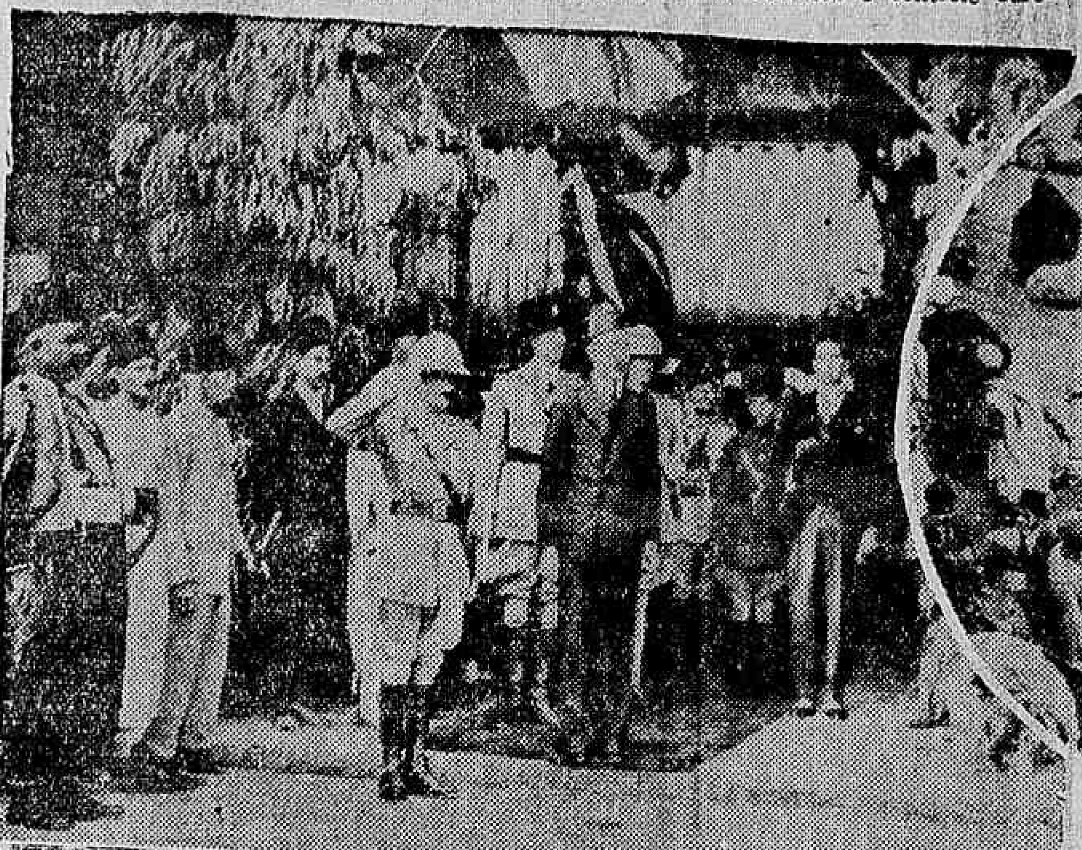

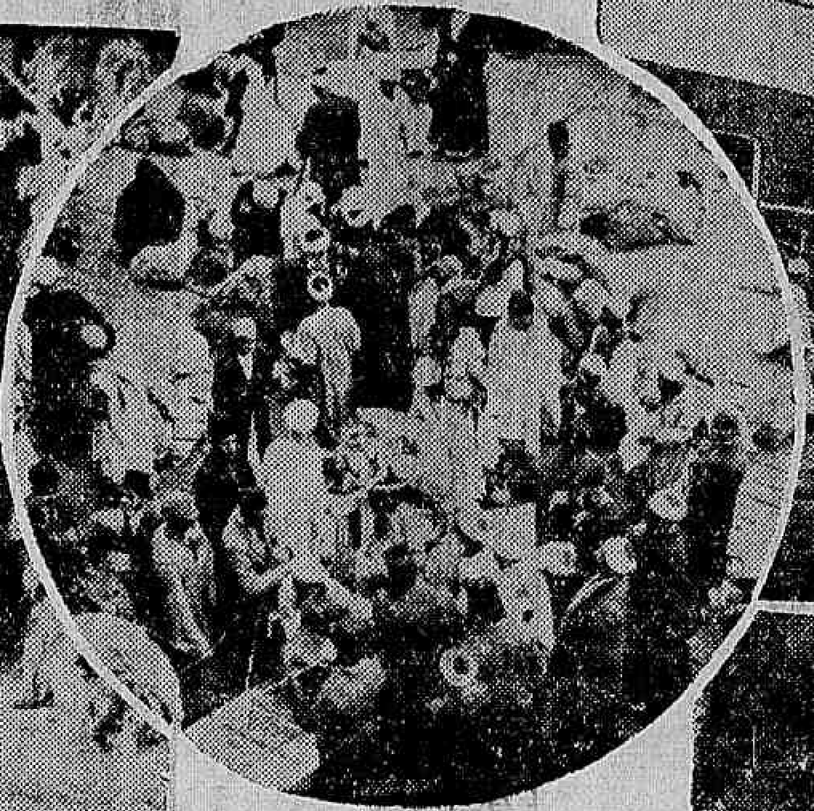

Ao alto e á esquerda: — Em meio e n o r m e confusão peregrinos embarcam com destino á cidade de Mécca. A' direita: — O rei Fayçal (em civil) faz a sua entrada solenne na cidade de Jerusalem. Em baixo e á esquerda: — No "muro das lamentações". A' direita: — Tendo desembarcado na Algeria, M. Marcel Regnier, ministro do Interior, passa em revista uma companhia de "Spahis". Na oval inferior: — Ben Djelloul porta-bandeira do "Destour" algeriano

QUATROCENTOS MILHÕES

Quantos mussulmanos vivem na superficie da terra?

— Quatrocentos milhões: a Europa abriga 30 milhões, que se distribuem pela Russia, Albania, Rumania, Bulgaria, Yugoslavia, Grecia e mesmo na Polonia e Lithuania.

Excluindo-se a tensão existente entre os aborigenes das Indias neerlandezas e seus tutores, os cidadãos dos Paizes Baixos, os movimentos que agitam o Islan affectam uma forma commum: o antisemitismo. Desde a mais remota antiguidade, onde dominava o mussulmano, principalmente o turco, os filhos de Israel foram tidos em plano bem secundario. Assim, na Turquia sob a administração do Dey, não tinham os judeus accesso aos cargos publicos nem podiam exercer certas profissões de maior importancia. Além disso eram prohibidos de sair á noite de seus "ghettos", depois de uma certa hora.

Em 1870 a Lei Cremieux fez desapparecer essa superioridade na Argelia, seguindo logo o exemplo os paizes europeus.

Que se teria passado?

De inferiores que eram tornaram-se os israelitas superiores aos mussulmanos. Estes, porém, não admittiam a mudança de situação assim tão bruscamente. Recrudesceu a inimizade entre os filhos do Propheta e os de Moysés. Outras circumstancias incidiram tornando-a mais violenta, ainda.

Em 1898 verificou-se uma agitação antisemitica na Argelia: depois succederam-se os tumultos em varios paizes. Em 1924 os israelitas de Marrócos foram incommodados durante o Ramadam, por fanaticos mussulmanos; em 1934, no Argél, as vitrines das lojas dos judeus foram apedrejadas e muitas casas saqueadas; porém, não houve acção meditada. Apenas excitações passageiras promovidas por energumenos recrutados na ralé da população.

Este odio de morte permanece atavico no arabe e constitue uma arma poderosa de agitação, da qual costumam lançar mão os commerciantes pouco escrupulosos.

PELA FORÇA OU PELA PERSUASÃO?

Como pensam os mussulmanos attingir a sua finalidade — pela força ou pela persuasão?

O segundo processo não está nos habitos dos conquistadores arabes. Devemos pois pensar no primeiro.

Exposta a theoria pan-islamica, examinemos agora os primeiros effeitos do Congresso de Jerusalém. Inglezes e italianos, menos liberaes para com os autochtones e mais dispostos a empregar a violencia, não emprestaram aos conchavos a menor importancia. Na Africa do Norte franceza mais propicio apresentou-se o terreno, graças mesmo á situação geographica.

O que evidencia a astucia dos homens invisiveis que dirigem esse baile infernal é, sem duvida, a extraordinaria capacidade de aproveitar o mais futil incidente para sublevar uma cidade inteira. Novamente se traduz essa habilidade através das resoluções do Congresso de Jerusalém, onde nominalmente foram levantados protestos contra França, Italia e Inglaterra.

"O ISLAM AOS MUSSULMANOS"

Em 1932, quando o Irak entrou para a Sociedade das Nações, o povo mussulmano fremiu de enthusiasmo. Havia chegado, enfim, o momento ha muito esperado — "o Islan aos mussulmanos". Desvaneceu-se logo, porém, esta esperança pois o Emir Fayçal, rei do Irak, sob pressão dos inglezes não fez outra coisa em Genebra que defender os interesses petroliferos do seu paiz. Mas Fayçal achou que não devia cingir-se a esse simples papel de figurante e sonhou federar todos os paizes islamicos da Arabia.

Essa ambição desmensurada pareceu perigosa e Fayçal morreu "subitamente" na Suissa... A doutrina pan-islamica contava pois o seu primeiro martyr.

Os italianos haviam conseguido, não sem difficuldades, estabelecer a calma na Lybia, refugiando-se algumas tribus tripolitanas para o territorio francez.

Póde-se affirmar que esses dois successos — Fayçal e Lybia — foram os dois pontos de partida da recrudescencia da agitação mussulmana na Africa franceza do Norte. E os mussulmanos conheciam de ambos os minimos detalhes, levando ao paroxysmo o odio contra os italianos em particular e contra os brancos em geral.

O "DESTOUR"

E' curioso observar que as noticias e as ordens se espalhavam entre os "crentes" com uma rapidez extraordinaria, quasi incrivel, sem que fosse necessario o concurso de jornaes.

Mas essas noticias não "corriam" por acaso. Diffundiam-se rapidamente por intermedio de um partido organizado ha mais de trinta annos, na Tunisia: o "Destour".

O que é o "Destour"?

Constituido no inicio do seculo XX, o "Destour" tem sido um centro de tunisianos irreductiveis, hostis aos judeus emancipados pelos francezes, mas tambem inimigos dos tunisianos que se naturalizaram francezes.

Erradamente os francezes conceberam duas categorias de tunisianos: os indigenas ordinarios e os que se approximam dos europeus e procuram nelles protecção. Estes ultimos, muito naturalmente, foram tratados com mais carinho e dahi o odio terrivel levado ao ponto de prohibirem os tunisianos que os seus irmãos naturalizados fossem sepultados nos cemiterios mussulmanos, chegando mesmo ao ponto de exhumarem, á noite, os corpos sepultados [illegible].

Em vista de taes factos foram até construidos necropoles especialmente para inhumarem-se tunisianos naturalizados. Outras resistencias ainda surgiram. Triumphava o "Destour" ao mesmo tempo que augmentava a pobreza pois a vida economica do paiz tornava-se cada vez mais penosa pelo accrescimo incessante do numero de funccionarios e pelo augmento dos impostos.

PROPAGANDA ANTI-FRANCEZA

Esperaram os colonizadores que chegasse o anno de 1934 para collocar um novo residente para anniquilar as agitações. Mas era tarde. Tendo partido de Tunis, as idéas destourianas haviam já atravessado as fronteiras e agora se diffundiam na Argelia e Marrócos. A simples deportação dos principaes elementos não evitou que, pouco depois, estourasse o movimento nas costas do Atlantico.

Por que motivo tomou esse movimento tão rapida extensão?

Sem penetrar nos detalhes physiologicos e psychologicos devemos reconhecer que tal movimento estourou num momento de crise interior. A orientação dada á politica pelo governo francez, fazendo com que o trigo e o vinho transbordassem dos celeiros, sem exportação, criou uma situação desagradavel ao extremo. As difficuldades financeiras não agradavam aos mussulmanos que haviam plantado e colhido.

"QUANDO A BARRIGA ESTA' CHEIA..."

O antigo proverbio arabe diz que "quando a barriga está cheia o espirito fica bem calmo". Mas como os negocios tivessem soffrido uma depressão muito sensivel os espiritos começaram a receber com muito prazer as ordens subversivas. A's theorias pan-islamicas, juntaram-se as theorias communistas, o que parecerá um paradoxo mas que, na realidade, as [illegible] da causa justificavam. As [illegible] do Congresso pan-islamico de Jerusalem [illegible] bolchevistas; mas uma nota que veiu a publico em 1932 declarava que, na falta de melhor, os mussulmanos se poderiam servir do bolchevismo como alliado.

Quando esta nota appareceu — exactamente em 7 de julho de 1932 — havia já muito tempo que os deputados communistas pregavam contra a França na Africa do Norte.

Parallelamente ás actividades dos communistas francezes, a propaganda moscovita se fazia violenta por brochuras, em revistas, jornaes e cartazes. Eis alguns exemplos, traduzidos do arabe:

"Em 1830 os francezes começam a conquista da Argelia, levando tudo a ferro e a fogo. Os colonos chegam após os soldados, apossam-se das terras e expulsam os camponezes... Manifestae-vos contra a escravidão, contra a colonização franceza".

Proclamações como estas ha ás centenas:

"Immobilizar a armada franceza na Africa em caso de conflicto..."

"Revolta dos indigenas da Africa do Norte em caso de conflicto para obter a emancipação total dos mussulmanos".

E uma série toda de conselhos que se identificam exactamente com as resoluções de Jerusalém. A alliança bolchevista-mussulmana tornára-se uma realidade. O mal devia extender-se rapidamente desde que a commissão de acção marroquina fez editar, em 1934, um plano de reforma, com finalidade nitidamente communista e dirigido contra a França e contra as autoridades mussulmanas. E nelle vamos encontrar repetido o quarto paragrapho das resoluções de Jerusalem: torna-se inimigo de Islam todo o mussulmano que se põe á disposição das autoridades imperialistas ou coloniaes.

Esta phrase não ousam repetil-a publicamente nem publical-a em discursos para não revelar a origem do ataque. Mas aponta-se á vindicta popular os francezes, os caids, os aghas, e todos os ligados á França de qualquer maneira.

A AMEAÇA

E' preciso concluir, porém. Esse movimento pan-islamico não determinará um levantamento em massa dos mussulmanos, não será a base da revolta geral?

Ou o inverso se produzirá — o movimento pan-islamico originará incidentes diversos, exparsos e violentos?

A coordenação dos tumultos creará a amplitude da tragedia.

Poder-se-á prevenir essa grave ameaça?

Os paizes europeus interessados é que devem encaral-o com mais seriedade. Já se falou até na possibilidade de formação de uma entente, constituida naturalmente pelos paizes interessados.

Os mussulmanos agitam-se — eis o facto.

Não tomem os colonizadores as suas providencias e terão a surpreza de vêr de que são capazes os "crentes".